MOBILKOR

2. évfolyam 7. szám

Ingyenes telekommunikációs kétheti lap

MOBILKOR.HU

2004. IV. 30.

Uniós körkép

Barangolás Európában

Női szemmel

Ékszertelefonok

Tanácsok kezdőknek

Fájlcserés támadás

Nokia Image Frame

Diavetítés újkori módon

Új szolgáltató

Itt a TELE2

Nyerj egy Motorola V600-ast!

PARK GSM

MINDEN, AMI A MOBILODHOZ KELL

KÁRTYAFÜGGETLEN
KÉSZÜLÉKEK

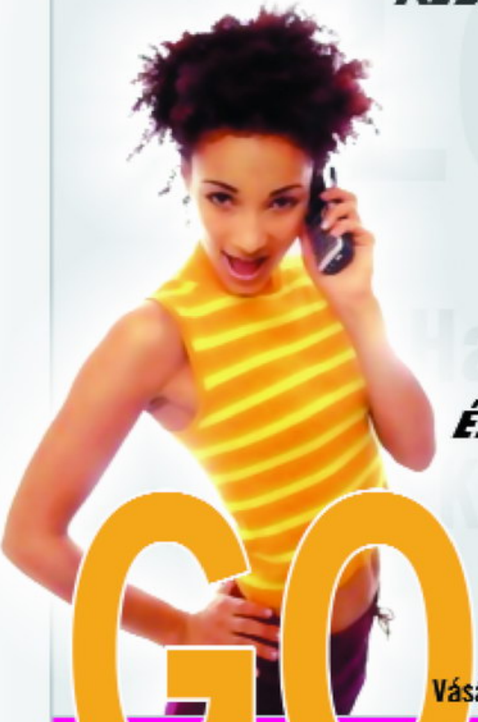

EREDETI
ÉS UTÁNGYÁRTOTT
TARTOZÉKOK

GO

Vásárolj utánvétel a legjobb árakon.

www.parkgsm.hu/webaruhaz

SZÍNES HÍREK

5 Bill és Ted a mobilon
5 3G start Belgiumban
5 A WiFi lenyomja a 3G-t
6 Besteller Sony Ericsson
6 Ingyen Internet – MMS alapon
6 N-Gage 2

6

UNIÓS KÖRKÉP

8 Barangolás Európában

8

UNIÓS HÍREK

10 Érdekességek az Unióból

10

TESZTELTÜK

16 Sharp GX30 – A Vodának tervezve
32 A női szívek ideálja – X60

32

40 Nokia 6230, avagy az első fecske

NŐI SZEMMEL

18 Ékszertelefonok – Igazi nőknek!

18

KÉSZÜLÉKTIPP

14 LG G5300i

14

15 Siemens SL55

15

PREMIER

20 Újdonságok a LG-től

20

TANÁCSOK KEZDŐKNEK

24 Fájlcserés támadás

MOBILTÖRTÉNELEM

28 A Motorola története

28

KÉSZÜLÉKBEMUTATÓ

30 Diavetítés újkori módon

30

SZOLGÁLTATÓKNÁL OLVASTUK

36 Elektrosokk a Pannontól
36 SMS- és MMS-infók a Westeltől
37 Bőséges tartalom szélessávon
38 Halló, itt a Tele2

37

KÉSZÜLÉKBEÁLLÍTÁS

44 Nagyban utazik – Alcatel 715

SMS-INTERJÚ

48 A Hooligans frontemberét faggattuk

48

SZOLGÁLTATÁSBEMUTATÓ

52 Egységes támogatási program a Matávtól

HASZNÁLTKÉSZÜLÉK-PIAC

54 Nagy tudás kicsiben – Ericsson T68

JAVA JÁTÉKCENTRUM

49 Bombs
49 Bowling

49

MOBILHISTÓRIÁK

56 Mobilhírek innen-onnan

56

WEB-AJÁNLÓ

50 Csak kényelmesen! Online vásárlás

MOBILHUMOR

60 Mit csináljunk, ha nincs térerő?

60

DOLGOZZ NÁLUNK!
Újságunkhoz hirdetésszervezőket keresünk.

Telenews Kft.
1122 Budapest,
Magyar jakobinusok tere 4/b
Tel.: 06-1/489-0467, 489-0468
E-mail: telenews@mobilkor.hu

Kérdezz

Sziasztok!

A Samsung T100-as CD-jén lévő háttereket és dallamokat kábelen letölthetem-e V200-ra? Az újság szuper, minden számát beszerzem!

Válaszotokat köszönöm.

Szia Ismeretlen!

Válaszunk egyszerűen: igen! Örülünk, hogy tetszik a lap, ezért dolgozunk.

***

Sziasztok!

Szeretnék egy kis információt kapni a Siemens C62-es típusú készülékről!

Köszönettel: Törpe

Szia Törpe!

Az említett készülékről részletes teszt jelent meg a Mobilkor 2. évfolyam 1. számában. Ha nincs meg neked ez a szám, keresd fel a www.mobilkor.hu oldalt, ahol minden eddig megjelent számunkat megtalálod olvasható formában.

***

Sziasztok!

Szolgáltatóváltáskor megmarad a SIM kártya vagy újat kapok? Ha újat kapok, akkor a váltáskor függetleníteni kell a telefont? Tényleg a számhordozhatóság ÖSSZES költségét a szolgáltatók állják? Honnan lehet majd tudni, hogy milyen számot hívok?

Válaszotokat előre is köszönöm.

Szia!

Nézzük szépen sorjában. Nem marad meg a régi kártya, újat kapsz, bárhová mész. Igen, függetleníteni kell a készüléket, ezt még a régi szolgáltatódnál kell megtenned. Attól függ, mit értesz összes költségen. Az egyeztetési és adminisztrációs költségeket a szolgáltató fedezi, de mondjuk a függetlenítés költségét, a másik szolgáltatónál hagyott tartozást vagy készüléktámogatást nem. A szolgáltatók biztosítanak egy ingyenes telefonszámot, ahol az iránt érdeklődhetsz, hogy az általad hívott szám melyik szolgáltatónál van, egyébként sehonnan.

Sziasztok!

Szeretnék új mobilt venni. Jó lenne, ha lenne benne beépített kamera, GPRS, infraport és nagy méretű színes kijelző. Szerintetek a Nokia 6600 megfelelne az imént felsoroltaknak?

Előre is köszi: Norbi

Szia Norbi!

Igen, megfelel az elvárásaidnak. Sőt, ez a készülék a Symbian operációs rendszernek köszönhetően sokkal több, mint egy mobil. Csak ajánlani tudom!

***

Tisztelt Szerkesztőség!

Az újságotokat olvasom! De miért írtok olyanokat, hogy a Siemens ST55 101x80 pixel, 256 szín megjelenítésére képes, pedig 65k színű és hogy a Siemens M55-ön van infraport?

Válaszotokat várom: Robi

Szia Robi!

Sajnos, mint minden sajtótermékben, nálunk is előfordulnak hibák. Az ST55-ös 120x160 pixel felbontású képernyője valóban 65 536 színárnyalatot tud megjeleníteni, az M55-ben pedig nincs infraport. Ezúton kérünk elnézést.

***

Tisztelt Mobilkor!

Siemens M55 (JAVA) mobiltelefonra a PRINCE OF PERSIA című játékot melyik magyar nyelvű honlapról tölthetném le?

Válaszukat várva maradok tisztelettel: Zoltán.

Kedves Zoltán!

Legálisan, teljes verzióban csak fizetős helyekről lehet ezt a játékot letölteni. Javaslom, hogy az interneten keressen rá a gyártóra, vagy a játék nevére.

***

Neked is hasonló kérdéseid, kételyeid vannak?
Keresd a Mobilkor szerkesztőségét SMS-ben (ára 76 Ft+áfa)
a következő számon: 06/90-631-311,
e-mailben a szerkesztoseg@mobilkor.hu címen,
vagy egyszerűen írj levelet
a 3530 Miskolc, Meggyesalja u. 4. fszt/2. címre.

Felelünk

Bill és Ted mobilon

Bill és Ted kalandjai nem sokat mondanak egy átlagos hazai mozilátogatónak. Azonban, ha hozzáteszem, hogy Keanu Reeves és Alex Winter, akkor az idétlen tini vígjátékok kedvelőinek egyből beugrik a Bill és Ted haláli túrája színes, magyarul beszélő amerikai film címe. A teljesen buggyant sztorit most már telefonunkon is játszhatjuk, hála a Kuju Wirelessnek, aki elkészítette a mozifilm JAVA-játék verzióját.

A játékban Bill-t és Tedet egyaránt irányításunk alá vehetjük. A két különböző figura más-más képességekkel rendelkezik, így tökéletesen kiegészítik egymást. Öt különböző időben, ötven szintet kell teljesítenünk a küldetés elvégzéséhez, amely során őrültebbnél őrültebb kalandokba keveredünk. Aki most e hír olvastán türelmetlen vágyat érez, hogy egyből a buggyant sztori forgatagába vesse magát, annak egyelőre várnia kell, a játék ugyanis csak 2004 végén jelenik meg kereskedelmi forgalomban.

3G start Belgiumban

Április közepén elindult a Proximus 3G szolgáltatása Belgium hat városában. Brüsszel, Antwerpen, Ghent, Charleroi, Liege és Namur város lakosai most már élvezhetik az UMTS áldását, ráadásul úgy, hogy észre sem veszik, amikor a GPRS-ről a szélesebb sávú szolgáltatásra váltanak. A cég elsősorban az üzleti réteget célozza meg, azokat, akik a Vodafone Mobile Connect Card-ját használják. A közeljövő tervei között természetesen a használat kiszélesítése szerepel, amelynek első lépéseként 2004 végére hat másik településen is elérhető lesz a harmadik generációs szolgáltatás.

A Proximus Belgiumban korábban is úttörő szerepet játszott, nevéhez fűződik a GSM bevezetése a Benelux államban. A cég az UMTS szolgáltatáshoz is nagy reményeket fűz, bár a hétköznapi felhasználók számára érdekes szolgáltatások, mint például a videotelefonálás, csak 2005-től lesznek elérhetők.

A WiFi lenyomja a 3G-t?

Egy egyesült államokbeli felmérés szerint az előfizetők előnyben részesítik a WiFi-t a 2,5, illetve 3G-s technológiákkal szemben. Az a tény, hogy az EDGE és az UMTS kisebb érdeklődésre tarthat számot, elgondolkodtathatja a harmadik generációs szolgáltatókat, ugyanakkor nem jelenti egyértelműen a 3G vereségét, hiszen a felhasználók nem egy technológia mellett teszik le a voksukat, csupán bizonyos célokra - jelen esetben a nagy sávszélességű adathívásokra - a WiFi-t gondolják alkalmasabbnak.

A T-mobile felmérése alapján a hotspotok használóinak 30%-a más, mobil alapú hozzáférést is igénybe vesz, azaz a két szolgáltatás közötti átfedés jelentős, ha nem is teljesen egyértelmű. Sokan felvetik annak a lehetőségét is, hogy a gyártóknak és a szolgáltatóknak érdemes elgondolkodni a két technológia ötvözésén is, ami elsősorban az üzleti szférának lenne kedvező megoldás - alapvetően az ára miatt.

SMS DUMÁK

Betűk helyett számokkal mondom el: 793738535!

Bestseller Sony Ericsson

Mint a mobiltelefónia őshazájára, érdemes odafigyelni, mi történik a skandináv államokban. Ennek fényében úgy tűnik, elérkezett a kamerás mobilok aranykora, ugyanis idén márciusban az eladási listákat a Sony Ericsson T630-as típusa vezette, már ami a Telia üzletét illeti. Érdekes adat az is, hogy az eladási lista első tíz helyezettje között elsősorban kamerás, illetve olcsóbb, egyszerűbb készülékeket találunk. Azok a telefonok, amelyek drágábbak és több szolgáltatást nyújtanak, de nem rendelkeznek beépített kamerával, csak a középmezőnyben találhatók meg.

Ehhez a hírhez kapcsolódik az az értesülés is, miszerint a japán Sony a továbbiakban nem kíván részt venni az olcsó digitális kamerák öldöklő piacán, ezért a low-end kameráit átadja a Sony Ericssonnak, hogy azokat telefonokba építve értékesítsék. A felmérések alapján 2003-ban kétszer annyi kamerás mobilt adtak el, mint digitális kamerát.

Ingyen Internet – MMS alapon

Élelmes német felhasználók rájöttek arra, hogyan csatlakozhatnak az Internetre mobiljuk segítségével szinte ingyen. A T-mobile és a Vodafone hálózatában fellelhető rést azóta az illetékesek befoltozták, így vége a húsvéti ajándékként is felfogható olcsó megoldásnak.

A hozzáférés alapja az adatszolgáltatás és az MMS-küldés közötti számlázási különbség kiaknázása. Amikor MMS-t fogadunk, azt ugyanazon a hálózaton keresztül töltjük le, mint amikor GPRS-en csatlakozunk az Internetre, ugyanakkor az üzenet letöltéséért nem fizetünk. Ügyes felhasználók ezt kihasználva felismerték, hogy ilyen módon két telefon között IP-kapcsolat jöhet létre, azaz elég, ha valaki számítógépével felcsatlakozik az Internetre, majd azt mobiltelefonja segítségével megosztja mással is. A két szolgáltató most a rés betömésén dolgozik: a Vodafone az IP-kapcsolat blokkolásával, míg a T-mobile a szolgáltatás fizetőssé tételével. Akik hazánkban hasonló dologra akarnak „vetemedni", azoknak érdemes tudnia, hogy a szolgáltatók azonosítani tudják a mobiltelefonokat, így a renitensek ellen könnyedén léphetnek fel a jog eszközével.

N-Gage 2

A Nokia játékgépe bevallottan nem váltotta be a hozzáfűzött reményeket, de úgy tűnik, a finn gyártót ez nem riasztja el attól, hogy újabb verzióval álljon elő. Már korábban is kiszivárogtak bizonyos hírek az N-Gage 2-ről, de most a hivatalos bejelentést követően már beszámolhatunk a kétkezes telefonon végrehajtott újításokról. Ami elsőre szembetűnő, az a forma: a kövérkés készülékház egyre jobban hasonlít egy játékkonzolhoz, mint egy telefonhoz, ugyanakkor kisebb méretével kényelmesebben hordható zsebben. Az előző modellel a telefonálás elég bután nézett ki: a készülék élét kellett arcunkhoz szorítani, ami amellett, hogy kacagásra fakasztja a jelenlévőket, még kényelmetlen is. Az új kütyü esetében a telefon előlapján van a fülhallgató és a hangszóró is, így a hagyományos módon használhatjuk telefonként.

A tervezők arra is gondoltak, hogy az N-Gage használói nem éppen a legnettebb felhasználók, éppen ezért a készüléket porvédelemmel is ellátták. Ez vonatkozik a memóriakártyára és a fülhallgató csatlakozására is. Újítás az is, hogy a memóriakártya behelyezéséhez nem kell leállítani a telefont, ami az első széria esetében igen komoly problémát jelentett. A közzétett specifikáció szerint a készülék elsősorban külsejében újult meg, továbbra is Series 60-as Symbian operációs rendszerrel és Bluetooth-technológiával ellátva kerül a boltok polcaira, várhatóan idén júniusban.

SMS DUMÁK

Ha a hülyeségtől ordítani lehetne, neked nem is kellene mobiltelefon!

Janis'pub
(In memoriam Janis Joplin)
Barátságos ír söröző, korrekt kiszolgálással, remek zenével vár rád a Belvárosban!
V., Király Pál u. 8. Tel.: 266-2619 www.janispub.hu info@janispub.hu

wap.motorola.hu
HELLOMOTO
www.motorola.hu
Unod a mobilod? Kellene egy vadiúj?
Mit szólnál egy Motorola V600-hoz?
Játssz velünk és nyerj!
Ehhez semmi mást nem kell tenned, csak válaszolnod az alábbi kérdésre, és a játék kódját (MKM), a kérdés sorszámát és a válasz betűjelét SMS-ben elküldened a
90/624-033-as
(240 Ft+ÁFA) telefonszámra!
(Ha a kérdés száma 2, a helyes válasz pedig F, akkor a beküldendő kód: MKM2F)
Második kérdésünk:
2. Melyik állítás igaz a V600-as készülékre?
A. a telefonkönyvbe csak egy számot rögzíthetünk egy név mellé
B. a telefonkönyvbe több számot is rögzíthetünk egy névhez
C. a telefonkönyvbe több számot, e-mail címet, hangazonosítót és színes képet is rendelhetünk a bejegyzésekhez
Beküldési határidő: 2004. június 11.
MOTOROLA

Barangolás Európában

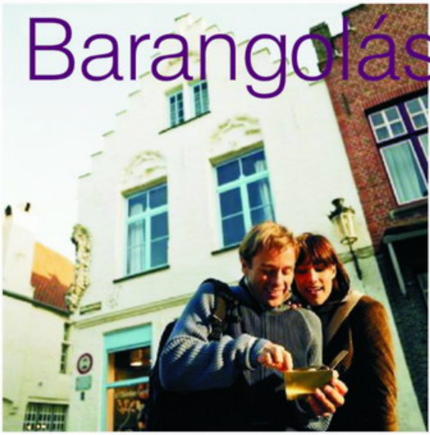

Az Európai Uniós tagságnak számos előnye van, többek között az, hogy az EU tagállamaiba nem kell útlevél, elegendő, ha a személyi igazolványunkat visszük magunkkal. Ez a határtalan érzés sajnos nem terjed ki a mobilszolgáltatókra, illetve magára a szolgáltatásra. Amint elhagyjuk Magyarország területét, a határtól pár kilométerre szolgáltatót kell váltanunk, olyat, amelyikkel van roaming-megállapodása operátorunknak.

Természetesen manapság már nincs akadálya annak, hogy elérhetők legyünk a világ szinte bármely pontján, de nem árt az indulás előtt érdeklődni, hogy melyik is a legkedvezőbb roaming-partner, mivel elég nagy különbségek lehetnek a tarifák között. Az alábbi összeállítás egy kis segítséget szeretne nyújtani ehhez néhány EU-s ország bemutatásával, a teljesség igénye nélkül.

Ausztria

Nyugati szomszédunk az egyik legfiatalabb EU tag. 1995-ben lépett be az Unióba. A sógorok országát nem kell bemutatni a magyaroknak, gyakran rándulunk át hozzájuk vásárolni, nyaralni, de nyugat felé átutazóban is általában Ausztria az első célpont. Az idelátogató mobilosok több szolgáltató közül is válogathatnak, persze érdemes a pénztárcánknak megfelelőt kiválasztani, mert a hívás díja igencsak eltérő lehet. Akik Westeles előfizetéssel rendelkeznek, azoknak a Tele.ring lehet a megfelelő választás, de csak akkor, ha 1800-as készülékkel rendelkeznek, mivel ez az operátor nem szolgáltat 900 MHz-en.
Akik egynormás készülékkel rendelkeznek, azok hangolódjanak a T-Mobile Austria csatornáira, ott a legkedvezőbb a percdíj. A Pannon GSM ügyfeleinek is a Deutsche Telekom helyi cégét, az előbb említett T-Mobile Austriát tudjuk ajánlani, ha helyi hívást akarnak lebonyolítani, azaz Ausztriában tartózkodva valamelyik kedves ott lakó ismerősüket hívják. Azonban ha Magyarországra kívánnak hazacsörögni, esetleg onnan fogadnak hívást, akkor érdemes váltani, mégpedig a One szolgáltatására, és akkor egy euró alatti összeggel megúszhatjuk percenként. Sajnos ez utóbbi is csak 1800 MHz-es telefonnal vehető igénybe, a többieknek marad a T-Mobile és a valamivel magasabb tarifa. A Vodafone ügyfelei négy szolgáltató közül válogathatnak. Azoknak, akik aktiválták az ingyenes Eurocall szolgáltatást, az A1-et érdemes választaniuk, amely Vodafone partner, így a legkedvezőbb tarifákkal rendelkezik.

Olaszország

Itália napsütötte vidékeit elsősorban nyáron érdemes felkeresni, de azért az északi részek télen is rejtenek egy-két kellemes meglepetést, pihentető kikapcsolódást. A pizza és a chianti őshazája az Unió alapító tagjai közé tartozik, mindig is az egységes Európa híve volt, bár az új bővítést csak komoly fenntartásokkal támogatta. Akik ide látogatnak, azok vendégszeretetre és – leginkább az északi részen – fejlett infrastruktúrára számíthatnak, melynek természetesen része a mobilkommunikáció is. Nem kell aggódniuk a Westel-előfizetőknek, akár három szolgáltató közül is választhatnak, melyek közül a legkedvezőbb percdíjakat az Omnitel nyújtja, mind a helyi hívások, mind a Magyarországra irányuló beszélgetések tekintetében. A Pannon GSM ügyfeleinek is érdemes ezt a szolgáltató választania, bár a Telecom Italia Mobile is elég jó percdíjakkal számol, és ott a számlázás alapegysége 20 másodperc, szemben az Omnitellel, ahol 30 másodpercenként ketyeg az óra. A Vodafone-osok természetesen itt is a partnert részesítsék előnyben, ami nem más, mint a Vodafone Omnitel.

Franciaország

A franciákról először a sajt jut eszünkbe, aztán a borok és az egyedülálló francia Riviéra. Sokak szerint nem túlságosan vendégszeretők és erősen nacionalisták – erre utal az is, hogy a gallok támogatják a legkevésbé az új tagok csatlakozását. Egy 2002-es felmérés alapján csupán a lakosság 21 százaléka tarja fontosnak a bővítést. Tegyük félre ellenérzéseinket, és ha ellátogatunk hozzájuk, egy pohár bor mellett elegyedjünk szóba a helyiekkel, meglátjuk, való-

jában ők is kedves emberek. Ha telefonálni szeretnénk és Westel-előfizetők vagyunk, akkor pedig válasszuk a nyelvtörőnek is beillő Bouygues Telecom-ot, ahogy a Pannon GSM ügyfelei, akiknek szintén ez az operátor nyújtja a legkedvezőbb percdíjakat. Bár a Vodafone előfizetők is három szolgáltató közül választhatnak, számukra a legjobb döntés ebben az esetben az SFR lesz.

Spanyolország

Maradva mediterrán vidéken, utazzunk tovább Spanyolországba, amely 1986 óta tagja az Európai Uniónak. A déli állam csatlakozása előtt jócskán elmaradt az európai országok gazdasága mögött, de a támogatásoknak és a tagságnak köszönhetően mára már sikerült felzárkóznia, sőt bizonyos területeken mintának is számít. A hagyománytisztelő ország – ne feledjük, Spanyolország királyság – természetesen megtalálható mindhárom magyarországi szolgáltató roaming-térképén, így itt sem lesz gond mobiltelefonunk használata. A Westel ügyfeleinek csúcsidőben érdemes a Movistar hálózatát választaniuk, míg este tíz után inkább hangolódjanak rá a Vodafone csatornáira, ott olcsóbb a telefonálás. A Pannon GSM előfizetőinek a legjobb megoldást a Telefonica Moviles nyújtja, míg a Vodafone ügyfeleinek egyszerű lesz a dolga: válasszák itt is az azonos nevű operátort.

Németország

Németország az Európai Unió egyik legerősebb gazdaságával büszkélkedhet, bár az egyesülés előtt és után is sokan kongatták a vészharangot. Mint az Unió egyik alapító tagja, leginkább a németek szorgalmazták a bővítést. A sör hazájában számos turisztikai látványosság akad, és ha már ott vagyunk, hívjuk fel időnként ismerőseinket idehaza. Akiknek 1800-as telefonjában Westel szív dobog, azok a legjobban teszik, ha a négy lehetséges választás közül csúcsidőben az O2 GSM mellett teszik le a voksukat. Csúcsidőn kívül az E-plus a kedvezőbb. A 900 MHz-es készülékkel rendelkezők a T-Mobillal járnak jól a 8 és 18 óra közötti időszakban, este hat után viszont váltsanak a D2 Vodafone-ra. A Pannon GSM ügyfelei is hasonló módon döntsenek, és akkor járnak a legjobban; míg a Vodafone-osok a D2-t részesíthetik előnyben, mint partnerszolgáltatót.

Anglia

A kontinenst elhagyva most lépjünk a ködös Albion földjére. Anglia Európa egyik legrégebbi parlamentáris királysága, és a kontinenstől való különállósága nem csak a szigetország mivoltában keresendő. Nagy-Britannia 1972 óta tagja az EU-nak, bár korábban volt egy próbálkozása, amit 1963-ban a franciák megvétóztak. Az ország euró-szkepticizmusát az is jelzi, hogy két fontos szerződést nem írtak alá: nem csatlakoztak a Schengeni Egyezményhez, és nem vezették be a közös valutát, az eurót. Ha nem szeretnénk súlyos fontokat, pontosabban forintokat fizetni a kint tartózkodásunk alatt indított és fogadott hívások után, akkor Westeles előfizetőként a legjobban tesszük, ha a T-Mobile-t állítjuk be szolgáltatónknak. Az 1800-as telefonnal rendelkező Pannon GSM előfizetők a legjobban akkor járnak, ha az Orange-ot választják, míg 900 MHz-es társaik a Vodafone hálózatán keresztül beszélhetnek a legolcsóbban. A Vodafone előfizetőknek megint nem kérdés, hogy mit kell kiválasztaniuk operátorként, ők itt hazai pályán érezhetik magukat.

(Folytatjuk)

TUDTAD-E?

Uniós törvény kötelezi majd a vezetékes és mobilszolgáltatókat a tagországokban az 112-es segélyhívószám bevezetésére. Az unió távközlési cégeinek – májustól a magyar vállalatoknak is – 2004 végéig kell megteremteni a technikai feltételeit annak, hogy pontosan meghatározható legyen a 112-es számot hívó bajbajutott tartózkodási helye. Ezeket az adatokat továbbítani tudják a rendőrségnek, mentőknek vagy a katasztrófavédelemnek.

Érdekességek az Unióból

Hogy is van ez odaát? Mi is fog változni? Bár az Európai Uniós tagság nem lesz olyan hirtelen váltás, mint azt gondolnánk, azért a csatlakozás kapujában érdemes egy kicsit kitekinteni: miként is mennek a dolgok „nyugaton". Az alábbiakban egy-két érdekességet olvashattok a telekommunikáció világából.

Microsoft kontra EU

Sokak szerint a redmondi szoftveróriás mára már világméretű (gazdasági) birodalommá nőtte ki magát. Az kétségtelen, hogy Bill Gates és a cég vagyona egy kisebb állam éves költségvetésével vetekszik, illetve az is kétségbevonhatatlan, hogy hatalmas befolyással rendelkezik a szoftverfejlesztő mamutvállalat, de úgy tűnik, az ellenfelek kicsit paranoiásan kezelik a Windows operációs rendszer fejlesztőjét. Az Egyesült Államokból kiindult pereskedés természetesen nem kerülhette el Európát sem, az Unió egyenesen háborút hirdetett a cég ellen, pontosabban annak gazdasági erőfölénnyel való visszaélése ellen. A kartellellenes eljárás végén egyes jólértesültek szerint akár 100 millió eurós büntetés is kinézhet az amerikai vállalatnak, ami a dollár-euró árfolyamot nézegetve elég komoly érvágás lenne még nekik is.

Microsoft

És, hogy mik is a vádak? Természetesen most is a Windows a főbűnös, pontosabban az, hogy annyi mindent tartalmaz. Ezt a jogászok úgy értelmezik, hogy a Microsoft a piacvezető helyzetét nem megengedhető módon használta ki, azaz olyan számunkra, a felhasználó számára értékes alkalmazásokat is integrált bele, amit nem lett volna szabad. Ilyen például a Media Player, ami egyik sarkalatos pontja a pereskedésnek. Ennek kapcsán felmerült az az ötlet is, hogy egy európai windowst kellene létrehozni, mely bizonyos elemeket nem tartalmaz és a vásárlók, illetve a számítógépgyártók dönthetik el, hogy a teljes vagy a csökkentett változatot rendelik meg. Amíg a felek pereskednek, nekünk egyszerű felhasználóknak marad a bosszankodás és a kékhalál, de legalább nem kell sok-sok helyről összevásárolnunk a mindennapi számítógépezéshez szükséges alkalmazásokat.

3G az óvilágban

Úgy tűnik, minket európaiakat nem érdekel az újabb mobiltechnológia, fütyülünk az UMTS-re és a 3G sem hoz lázba bennünket. A Harris Interactive felmérése szerint, melyet hat európai országban, Franciaországban, Nagy-Britanniában, Spanyolországban, Olaszországban, Belgiumban és Németországban végeztek, a megkérdezettek 44 százaléka továbbra is csak és kizárólag beszélgetésre akarja használni telefonját, mit neki videótelefon és szélessáv. A válaszadók 55 százaléka egyenesen bukásra ítéltnek tartja a harmadik generációs szolgáltatókat, mondván, úgyis túl drága lesz a szolgáltatás.

Úgy tűnik, a pesszimisták nem állnak messze a valóságtól. Jelenleg több európai országban van 3G-s szolgáltatás, de egyelőre komoly veszteséggel fut mindegyik. A cégek még mindig a licit során hihetetlen mértékűre felvert licencdíjakat nyögik, és kevés pénzük maradt a szolgáltatásfejlesztésre. A vészharangot kongatók ujjal mutogatnak az első újgenerációs szolgáltatóra, a 3-ra, mely csúfosan alulteljesítette első éves terveit. Persze azért vannak más hangok is, olyanok, amelyek az új technológiától várják a telekommunikációs szektor kissé megtorpanni látszó fellendülését.

Príma
VIDEOTÉKA ÉS DVD KÖLCSÖNZŐ
XII., Magyar Jakobinusok tere 4/b.
355 21 64 / 06 20 355 21 64
Internetes oldalunkon megtalálható az ország egyik legteljesebb, naprakész DVD és videofilm adatbázisa részletes keresővel!
www.primateka.hu

MP3 otthonra

A világ nyugati felén, leginkább az Atlanti-óceán másik partján, kemény küzdelem folyik a zenekalózok ellen. Az amerikai lemezkiadókat tömörítő szervezet legújabban már nem csak a szerverek és p2p alkalmazások üzemeltetőit és fejlesztőit támadja, hanem magukkal a felhasználókkal is felveszik a harcot. Az Európa Parlament által márciusban jóváhagyott javaslat szerint az EU-ban könnyedebb megítélés alá esik az ingyenes zeneletöltés. A civil szervezetek tiltakozásai hatására a ratifikálás előtt álló törvény elsősorban a nagyipari módszerekkel dolgozó zenekalózok ellen használható fel, míg a jóhiszemű felhasználó jogai nem csorbulnak.

Persze, a törvényt minden tagállamnak külön-külön el kell fogadnia, ha ez nem történik meg, akkor az EU-tagoknak saját maguknak kell szabályozni a kérdést, ami sok esetben – ahol nagyobb a zeneipar lobbi ereje – sokkal szigorúbb lehet a jelenlegi törvényeknél is.

Vezeték nélkül jobb

Egy másik felmérés szerint, melyet Belgium kivételével az előbb említett országokban végeztek, az Európai Unió fiataljai előnyben részesítik a mobilt a vezetékes telefonnal szemben. A Research Now és a TRBI! piackutató cégek által, SMS-ben végzett felmérés alapján kiderült, hogy a 16-35 éves mobiltulajdonosok közül minden tizedik egyáltalán nem használ vezetékes telefont személyes ügyei intézésére. A megkérdezettek 20 százaléka is csak ritkán fordul a vezetékes megoldáshoz, inkább mobilon telefonál.

A felmérés eredménye komoly fejtörést okozhat a vezetékes szolgáltatóknak, mivel ez a tendencia csöppet sem kedvező számukra. Látható is az igyekezet, több szolgáltatás, olcsóbb tarifák, csak ne vándoroljanak el az előfizetők. A nálunk is elérhető vezetékes SMS-szolgáltatás is azt hivatott elérni, hogy legalább az elérhető szolgáltatások tárháza közel azonos legyen, mint egy mobil esetében, ha már a vezeték nélküli szabadság nem adott. Egyelőre úgy tűnik, a hagyományos telekommunikációs cégek ebben a csatában vesztésre állnak, a British Telecom például egymás utáni két negyedévben is bevételcsökkenést regisztrált.

Mindent SMS-ben

Manapság az SMS már nem csak az egymás közötti kommunikációt hivatott segíteni, az élet számos területén megjelentek a 160 karakteres rövid kis üzenetek. Cannesban, Franciaország egyik legszebb városában a helyi önkormányzat SMS-ben tájékoztatja a lakosokat a legfrissebb hírekről, sőt a Svédországban élők adóbevallásukat is 160 karakteres üzenetben intézhetik.

A legújabb pedig az uniós alkotmány átszövegezése „SMS-nyelvre". A pihent agyú ötlet szintén a gallok földjéről indult el, az európai parlament egy francia képviselőjének nevéhez fűzhető. William Abitol elsősorban a fiatalabb korosztályt célozza meg nyelvújító törekvéseivel, ami komoly ellenérzéseket szülhet a kultúráját és nyelvét komolyan védő országban. Az új írásmód szerint „culture" „Qltur"-ra rövidül, a „securité" „6QriT"-ként fest kijelzőnkön, míg a „Constitution pour l'Europe"-ből „Konstitut1 poor l'?P" lett. Azért én megnézném egy magyar törvénytervezetet hasonló módon szövegezve.

SMS DUMÁK

Szeretem az extrém sportokat, mert közben rengeteg új barátot ismerek meg: mentősöket, balesetiseket, gyógytornászokat és kedves embereket, akik kihívták a mentösöket!

Az uniós országokban népszerű az online vásárlás

Az Európai Unióban az emberek 16 százaléka rendszeresen vásárol az interneten keresztül. A svédek élnek a leggyakrabban ezzel a lehetőséggel – derül ki az Európai Bizottság megbízásából végzett felmérésből. Elsősorban kényelmi szempontok miatt választják a pénzköltés ezen formáját, hiszen ki sem kell mozdulniuk a lakásból ahhoz, hogy megrendeljenek valamit.

A digitális kereskedelem Svédország után Belgiumban és Hollandiában a legnépszerűbb, legkevésbé pedig Görögországban elterjedt ez a vásárlási forma. A felmérés érdekes adatokra is rávilágított. Főleg a jómódú emberek szeretnek az interneten vásárolni, közülük – talán nem meglepő módon – több a férfi, mint a nő.

Hazánkban a gyakori internetezők több mint egyharmada (37,1 %) már rendelt valamilyen terméket vagy szolgáltatást az interneten keresztül. A legtöbben könyvet és mobilos szolgáltatást választottak.

Magyarok az uniós piacon

Május elseje mérföldkőnek számít Magyarország történelmében, hiszen az uniós csatlakozás révén a hazai kis- és közepes vállalkozások számára is új lehetőségek nyílnak. A széleskörű uniós piacokon ezentúl a magyaroknak is bizonyítaniuk kell. Ehhez nyújtott segítséget a HP Magyarország speciális megoldáscsomagja, amelynek segítségével a vállalkozások jobban kihasználhatják a csatlakozásban rejlő lehetőségeket. A tervezet többek között oktatási programot és finanszírozási ajánlatot tartalmazott.

A nagyvállalatokhoz viszonyítva a kis- és középvállalatok kevésbé tőkeerősek, az uniós csatlakozás után azonban helyzetük nagymértékben javulhat. A HP Magyarország célja elsősorban a szellemi felkészítés volt. Az uniós gazdaság kérdéseiről számos konferencia, tanfolyam és szeminárium keretében szó esett, nemcsak Budapesten, hanem több megyei nagyvárosban, köztük Miskolcon, Győrben, Kaposváron vagy Szegeden. Emellett a vállalkozások reális képet kaphattak cégük számítástechnikai infrastruktúrájáról, majd szükség esetén a HP Magyarország viszonteladói partnerein keresztül olyan szakszerű tanácsot és versenyképes ajánlatot adott, amely az uniós feltételeknek megfelelő működést biztosíthat a cégek számára.

TUDTAD-E?

...hogy 1996-ban egy gyors kezű SMS-író 2 perc 6 másodperc alatt pötyögte be a következő 160 karakteres üzenetet: The razor-toothed piranhas of the genera Serrasalmus and Pygocentrus are the most ferocious freshwater fish in the world. In reality they seldom attack a human.

Színes háttérképek!

Szexi háttérképek *(Ára: 800 Ft+ÁFA. Tel.: 90/629-888)*

MK660055 MK660057 MK660061 MK660063 MK660066 MK660068

Egyéb háttérképek *(Ára: 400 Ft+ÁFA. Tel.: 90/635-545)*

MK660187 MK660188 MK660189 MK660190 MK660191 MK660192

MK660033 MK660034 MK660173 MK660174 MK660181 MK660090

MK660093 MK660095 MK660118 MK660123 MK660124 MK660144

MK660146 MK660147 MK660148 MK660149 MK660172 MK660175

MK660177 MK665062 MK665063 MK665064 MK665065 MK665070

1. *Westel*, *Pannon* vagy *Vodafone* hálózatból a **közölt** telefonszámra küldd el SMS-ben a kiválasztott háttérkép **kódját** majd **két betűt** a következő listából, amelyeket a telefonod típusa alapján válassz ki: **PA** (Nokia 3510i, Siemens C62) **PD** (Sagem My X-6, Siemens M55, MC60, SL55, A60, Ericsson T68, T68i T300) **PG** (Nokia 7210, 3300-6610, Ericsson T610, T310) **PJ** (Motorola 720i, Sharp GX10i és GX20i, Panasonic GD87, Samsung T100-S100) **PM** (Nokia 3650, Nokia 7650). Példa: **MK660022PA**

2. A válaszban megérkezett könyvjelzőre vagy hírszolgáltatói üzenetre rákattintva **WAP** felületen keresztül töltsd le a háttérképet.

3. Mentsd el a letöltött színes háttérképet a telefonodba!

Háttérképek csak megfelelően beállított **WAP** eléréssel tölthetők le! A beállítások teszteléséhez küldd el az MKTESZT kulcsszót a 20-9000-868 nem emeltdíjas SMS számra! Ha az itt található tartalmat le tudod tölteni, akkor megfelelően működik a WAP előfizetésed. Ha nem, akkor kérd mobil szolgáltatód segítségét a következő ingyenesen hívható ügyfélszolgálati telefonszámon: Pannon 1741, Westel 1230, Vodafone 1270. Telefor Kft. Ügyfélszolgálat: 06-1-422-3490. Felhasználóink adatait a hatályos adatvédelmi előírásoknak megfelelően kezeljük. Bővebb információ: www.telefor.hu

	LG G5300i	Motorola V600	Samsung SGH-X600
Rezgő hívásjelzés:	Igen	Igen	Igen
Infravörös adatátvitel:	Nem	Igen	Igen
WAP-böngésző:	Igen	Igen	Igen
Magyar menürendszer:	Igen	Igen	Igen
DTMF-kód küldése:	Nem	Igen	Igen
Hívószám-memória:	Igen	Igen	Igen
SMS-fogadás:	Igen	Igen	Igen
SMS-küldés:	Igen	Igen	Igen
Dallamszerkesztő:	Nem	Igen	Nincs
Saját dallam:	Van	32 darab	Van
Hívásvárakoztatás:	Igen	Igen	Igen
Hívástartás:	Igen	Igen	Igen
Hívószámkijelzés:	Igen	Igen	Igen
Hívószámkijelzés-tiltás:	Igen	Igen	Igen
Konferencia-beszélgetés:	Igen	Igen	Igen
Hívásátadás:	Nem	Igen	Igen
Több vonal kezelése:	Nem	Igen	Igen
Fax és adatátvitel:	Van	Van	Van
Fix hívószámlista:	Igen	Igen	Igen
Zárt előfizetői csoport:	Nem	Igen	Igen
Prediktív szövegbevitel	T9	iTAP	T9
Beépített kamera	Nincs	Igen, VGA	Van (VGA)
EMS-, MMS-támogatás	Van	Igen	Van
Polifónikus csengőhang	36 db	Igen	Igen
Színes kijelző	128x128 pixel 65 536 szín	120x160 pixel, 65 536 szín	128x128 pixel, 65 536 szín
JAVA-támogatás	Van	Igen	Igen
Hangtárcsázás	Van	Igen	Nem
GPRS	class 10	Igen	Van
Bluetooth	Nincs	Igen	Nem
Játékok	2 db	3 db	4 db
Akkumulátor:	850 mAH/Li-Ion	750 mAh/Li-Ion	900 mAh / Li-Ion
Teljesítmény (900/1800 MHz):	2/1 W	2/1 W	2/1 W
Méret:	106 x 42 x 19 mm	87 x 47 x 23 mm	102 x 43 x 20 mm
Tömeg:	82 g	95 g	85 g
Beszélgetési idő:	180 perc	300 perc	210 perc
Készenléti idő:	200 óra	280 óra	250 óra
Frekvenciasáv:	900/1800 MHz	850/900/1800/1900 MHz	900/1800 MHz
Beszédkódolás:	HR/FR	HR/FR/EFR	HR/FR/EFR
Korpont:	■■■■□	■■■■■	■■■□□
Ára előfizetéssel:	22 900 Ft	89 990 Ft	49 900 Ft
Ára feltöltőkártyával:	42 900 Ft	119 990 Ft	69 900 Ft

GSMStúdió
06-70/565-5650

55 900 Ft
Nokia 6100
+postaköltség + ajándék mobilpánt

WWW.MOBILKOR.HU

	Sharp GX20	Siemens SL55	Sony Ericsson Z600
Rezgő hívásjelzés:	Igen	Igen	Igen
Infravörös adatátvitel:	Igen	Igen	Igen
WAP-böngésző:	Igen	Igen	Igen
Magyar menürendszer:	Igen	Igen	Igen
DTMF-kód küldése:	Igen	Igen	Igen
Hívószám-memória:	Igen	Igen	Igen
SMS-fogadás:	Igen	Igen	Igen
SMS-küldés:	Igen	Igen	Igen
Dallamszerkesztő:	Igen	Igen	Igen
Saját dallam:	Van	Van	15 darab
Hívásvárakoztatás:	Igen	Igen	Igen
Hívástartás:	Igen	Igen	Igen
Hívószámkijelzés:	Igen	Igen	Igen
Hívószámkijelzés-tiltás:	Igen	Igen	Igen
Konferencia- beszélgetés:	Igen	Igen	Igen
Hívásátadás:	Igen	Igen	Igen
Több vonal kezelése:	Igen	Igen	Igen
Fax és adatátvitel:	Van	Van	14 400 bps
Fix hívószámlista:	Igen	Igen	Nem
Zárt előfizetői csoport:	Igen	Igen	Igen
Prediktív szövegbevitel	T9	T9	Van
Digitális kamera	Van (VGA)	Csatlakoztatható	Van
Java-támogatás	Igen	Igen	Van
Polifónikus csengőhang	Igen	Igen	Igen
Kijelző	240x320 pixel, 65 536 szín	101x80 pixel, 256 szín	128x160 pixel, 65 536 szín
GPRS	Van	Class 8	Class 8
EMS, MMS támogatás	MMS	Igen	Igen
Akkumulátor:	720 mAh/Li-Ion	500 mAH/Li-Po	780 mAh/Li-Ion
Teljesítmény (900/1800 MHz):	2/1 W	2/1 W	2/1/1 W
Méret:	95 x 49 x 25 mm	82 x 45 x 22 mm	90 x 48 x 28 mm
Tömeg:	105 g	79 g	110 g
Beszélgetési idő:	210 perc	300 perc	360 perc
Készenléti idő:	250 óra	210 óra	200 óra
Frekvenciasáv:	900/1800/1900 MHz	900/1800/1900 MHz	900/1800/1900 MHz
Beszédkódolás:	HR/FR/EFR	HR/FR/EFR	HR/FR/EFR
Korpont:	■■■■□	■■■□□	■■■■■
Ára előfizetéssel:	49 900 Ft	49 900 Ft	39 900–59 900 Ft
Ára feltöltőkártyával:	79 900 Ft	89 900 Ft	79 990 Ft

GSMStúdió
06-70/565-5650

79 900 Ft
Nokia 6220
+postaköltség + ajándék mobilpánt

WWW.MOBILKOR.HU

– Kedvenc színed? Netán a kék vagy a zöld?
– Á, közel sem! Csakis a piros az igazi – szajkózhatná tesztalanyunk, persze ha beszélni tudna.

„Elég nehéz" kitalálni, hogy kicsi Sharpunk kivel is szimpatizál! De ha tényleg kudarcot vallunk ennek a kérdésnek a megválaszolásában, akkor végső mentsvárként a céget hirdető, piros logó siet segítségünkre, amely e népes csoportba tartozó készülékeket díszíti, birtokolja.

Hogy melyek ezek a csoportok? Azok, amiket olyan telefonok alkotnak, melyek a szolgáltatók egyedi igényeit (pl. VodaLive) hivatottak szolgálni. Ennek a csoportnak a tagjaként került hozzánk a legújabb Sharp-modell a GX30-as, mely a korábban piacra dobott GX20-as nagytestvére. Tudod „Big Brother"...

Kitárulkozva

Az előlap felnyitásával láthatóvá válik a nagy méretű, rendkívül kontrasztos, nagyon finom felbontású, 262 144 színárnyalatú belső kijelző, mely kitűnően alkalmas fotók, animációk, videoklippek megjelenítésére. A csúcsszuper monitor alatt helyezkedik el a készülék vezérlését elősegítő billentyűzet, melyet a következő részekre osztották: ötállású navigációs gombsor, melynek két oldalán a funkció-, valamint a hívásk ezdeményező és bontó gombocskák kaptak helyet, közöttük pedig a kamerát aktiváló nyomógomb díszeleg. Mindezek alatt helyezkedik el a numerikus billentyűzet, mely a szövegbevitelért is felelős.

Sharp GX30 a Vodának tervezve...

Mikor először láttuk ezt a 20-as számmal fémjelzett modellt, az állunk majdnem leesett a csúcsszuper színes kijelző láttán. Csak úgy sziporkáztak az igazi, hamisíthatatlan magyar szavak, mint például: gyá, baresz, nem pite stb. A 30-as modell kijelzőjét megpillantva már nem is szabad meglepődnünk, ha az állunk tényleg leesik, hisz ez a mobil TFT LCD-je messze-messze a legjobb – a jelenleg – piacon lévő mobilcsodák között.

De mielőtt kidőlünk a kijelző paramétereitől (pl. 262 144 szín, megfelelő kontraszt, megfelelő élesség) nézzük meg, hogyan is néz ki mobilunk a fizikai síkra levetítve.

Az elegancia magasiskolája

Mint a testvéreket, úgy ezt a modellt is egy kagylóhéjba költöztették, melynek értékes lakója (ha úgy tetszik a belbecs) csak a héj széttárását követően üdvözölhető. Fémesen csillogó, finom keretecske szegélyezi az előlap metaforába illő, szögletesen kerek éleit.

Az előlap legnagyobb részét a 65 536 színben pompázó külső LCD birtokolja, mely felett egy állapotjelző fény (kamera használatkor akár villanófényként is funkcionál) és az egy megapixeles, digitális kamera kapott helyet. A felnyitható előlap jobb oldalán (meglepő módon) még egy kétállású billentyűt is találhatunk, amely a fotózáshoz nélkülözhetetlen makró módot kapcsolja be, illetve ki.

A hátlapként funkcionáló kagylóhéj alsó felének bal oldalán egy hangerő-szabályozó gombocska, a jobb oldalán pedig az SD-kártya (memóriakártyák egyik típusa) bevezető nyílása virít.

Pirosló menü

A menübe lépve egy pirosló 3x3-as kezelőfelület rajzolódik ki a csodaszép kijelzőre. Sajnos a menüpontokat szimbolizáló ikonocskák színvilága nem használja ki a kijelző nyújtotta lehetőségeket. A színek tekintetében is elég „vérszegényre" sikerültek, hisz a szürkén, fehéren, halványkéken és a piroson kívül semmi más színt nem tartalmaznak.

Az első menüpontot a JAVA-s játékok és alkalmazások előcsalogatásáért felelős ikonocska (ez egy dobókocka) kapta meg. Alaphelyzetben a készülék egyetlen játékot (tesztalanyunk esetében BombLink) tartalmaz. Ezt a szegényes készletet azonban gyorsan kibővíthetjük egyedi ízlésünknek megfelelően. Nem kell semmi mást tennünk, csak Wapról letölteni a jobbnál jobb JAVA alapú játékokat és segédprogikat.

Külön menüpontot kapott a szolgáltató saját vívmánya – a sokak által jól ismert – VodaLive nevet viselő interaktív szolgáltatáshalmaz. Itt tölthetünk le játékokat, csengőhangokat, képeket, tájékozódhatunk a világ napi híreiről, sporteseményeiről, sőt akár chatelhetünk is kedvenc mobilos ismerőseinkkel.

A fotósmester

Készülékünk sajátossága a – még szinte egyedülálló – egy megapixeles digitális kamera, mellyel már akár olyan felvételeket is készíthetünk, amiket később fotópapíron is megtekinthetünk fotóalbumunk emlékoldalain. Különböző képminőségek és képméretek (1144x858, 1024x768, 640x480, 320x240 és 160x120 pixel) között választhatunk. Hogy melyiket használjuk, azt mindig a kép rendeltetése dönti el. Ha képeinket pl. csak MMS-küldésre készítjük, akkor nyilván nem a legnagyobb méretű felvételkészítési-módot választjuk ki, hisz így sok-sok kilobájtot tudunk megspórolni, mely hóvégi számlánk rendezésekor lehet érdekes.

Kameránkat digitális zoommal is ellátták, amely 1144x858-as és 1024x768-as felbontásnál nem használható. (Ez a szoftveres képkivágással magyarázható, amely a digitális zoom működését jellemzi.) Ha önmagunkról szeretnénk felvételeket készíteni, akkor lehetőségünk van a külső kijelzőt keresőként használni, vagy az önkioldó funkciót is igénybe vehetjük, de ilyenkor ügyesen és gyorsan kell a lencse előtt elhelyezkednünk.

Ennél a modellnél még a fotóapparát zársebességét is állíthatjuk. Ez akkor jöhet jól, ha például egy gyorsan száguldó autót és tulajdonosát akarjuk lencsevégre kapni. Ilyenkor értelemszerűen a zársebességet meg kell növelni, mert így nem lesz elmosódott a művészi felvétel. Külön almenüből állíthatjuk az előlapon elhelyezkedő villanófény színét is, mely lehet fehér, zöld, vörös, kék, ibolya, világoskék, illetve a felsorolt színek gyorsan váltakozó keveréke. Három exponálási hang közül is választhatunk. Így bármikor készíthetünk kémfotókat, mert a titokban fotózott páciens – a zárhangot imitáló hang mellőzésével – nem szerezhet tudomást titkos tevékenységünkről.

Még azt is külön beállíthatjuk, hogy képeinket a memóriakártyára vagy a készülék saját memóriájába kívánjuk lementeni. Ha a memókártyára dolgozunk, akkor sokkal több képet tudunk lementeni (a kártya mérete szab határt), illetve az ide tárolt képeket rögtön elvihetjük kedvenc fotólaborunkba, ahol papírképeket készítenek JPG-formátumú alkotásainkból. A makrófunkcióról sem szabad megfeledkeznünk, amit a telefon fényképezője már támogat. Ebben az üzemmódban a nagyon közeli tárgyakról készíthetünk felvételeket, melyeket az utókornak is megőrizhetünk.

Elsősorban telefon

A készüléken található multimédiás alkalmazások tömkelege (MP3-lejátszó, dallamszerkesztő, képszerkesztő, hangfelvevő, MMS-szerkesztő stb.) már lassan feledteti velünk az alapfunkciót, ami nem más, mint a telefonálás. Ezt a funkciót hivatott kiszolgálni az a komoly telefonregiszter, amivel GX30-asunkat ellátták. A beépített memóriában 500 tételt tudunk tárolni. Neveinkhez – az azonosítást könnyítve – hozzárendelhetjük a hívó fél portréját. Nem kell mást tennünk, csak lefotózzuk alanyainkat, és a menüből az adataihoz rendeljük a JPG formátumú képeket. Egy bejegyzés háromféle telefonszámot (amely lehet irodai, mobil, fax és egyéb szám), két e-mail címet, lakcímet és egy jegyzetet tartalmazhat. Legkedvesebb ismerőseinket hívócsoportokba is rendezhetjük (család, barátok, üzleti, hasznos, VIP, szórakozás), melyekhez csengőhangokat, jelzőfényeket (fehér, vörös, sárga, zöld, kék, ibolya, világoskék, diszkó) is rendelhetünk.

Üzenetküldésben is jeleskedik Sharp kollégánk. Természetesen támogatja az összefűzött SMS üzenetek küldését és fogadását (max. 1024 karakter). A szövegbevitelben segítségünkre van a magyar nyelvű ékezetes T9-es prediktív szótár.

MMS-szerkesztőjével fotókat, animációkat, polifonikus dallamokat, videókat, üdvözlőkártyákat olvaszthatunk egy multimédiás üzenetté, melyeket természetesen e-mail-címekre is továbbíthatunk.

Alkalmazásokban sem szenved hiányt ez a felsőkategóriás telefon. Készleteiben helyt kapott MP3 lejátszó, naptár, ébresztőóra, számológép, diktafon. MP3-as fájljainkat a cserélhető memókártyán is tárolhatjuk, de ugyanide menthetjük a kamera és a diktafon által készített képeket is.

Multimédia rajongóknak

A Sharp mérnökei ezt a készüléket azoknak az emberkéknek szánták, akik a multimédiás alkalmazások iránt érdeklődnek. Menüjét sokkal több színnel elláthatták volna, hiszen ez a szuper TFT-kijelző 262 144 színárnyalat megjelenítésére képes.

128 szólamú csengőhangjaival környezetünket mindig elkápráztathatjuk. Gyors GPRS-adatátvitele lehetővé teszi további multimédiás alkalmazások letöltését.

Aki e világutazó készülék mellett dönt (négysávos: 850/900/1800/1900 MHz), annak garantáltan kellemes perceket fog szerezni. Jóval több, mint egy telefon, és csak a Vodafone kínálatában találhatjuk meg.

– T. Tom –

Köszönjük a GSM Stúdiónak a tesztkészüléket.

Ára:

Előfizetéssel	79 990 Ft
Feltöltőkártyával	109 990 Ft

Az árak lapzártáig érvényesek.

Ékszertelefonok – Igazi nőknek!

Egy jól eltalált ékszer kiegészíti, feldobja a női ruhatárat, ugyanakkor egy rosszul választott darab sokat ronthat az öltözék összhangján. Általában az ékszerekről elmondható, hogy szépek, megdobogtatják a női szíveket, de funkciójuk nincs.

Ó igen! Azok a csillogó tárgyak! Lehet az gyűrű, fülbevaló vagy egy egyszerű tükör – talán minden nő nevében mondhatom –, nem tudunk mellettük elmenni úgy, hogy egy pillantást se vessünk rájuk. A csillogó és apró dolgokat biztos, hogy meg kell néznünk közelebbről!

A nagy mobilgyártók már régen rájöttek erre. Nyilván méregdrága, évekig elhúzódó kutatások eredményeként sikerült hasonló eredményre jutniuk, amikor is a gyengébbik nem képviselőinek igényeit próbálták feltérképezni. Elég lett volna egyvalakit megkérdezniük, hiszen minden nő tudja a választ: csillogó, ékszerszerű, apró telefonokat szeretnénk!

Picurka mobilokból már régóta nincs hiány, és az új készülékek mind kisebbek és kecsesebbek. Egyre több a kihajtható vagy ha úgy tetszik kagylóhéj formájú újdonság is, amit mi nők szintén különösen szeretünk. Néhány férfi szerint azért, mert úgyis ritkábban vezetünk, ezért nem zavar minket az ilyen készülékek használata.

A csillogó, ékszerszerű külső eddig ritkaságnak számított a telefonok között. Voltak ugyan kísérletek, gondolok itt a Siemens Xelibri sorozatának régebbi darabjaira vagy egyes pehelysúlyú készülékek nőies színű „ruhába" öltöztetett verzióira. A gyártók ötletei azonban az idei CeBIT-re végképp beértek. Korábbi számainkban beszámoltunk már erről, így most nem fárasztalak titeket a részletekkel.

Bár általában az a sztereotípia uralkodik a nőkről, hogy műszaki tekintetben nem vehetik fel a versenyt a teremtés koronáival: ez nem mindenkire igaz. Egyre több ugyanis az elfoglalt üzletasszony, akiknek sokat számít a mobiltelefon tudása is. Nemrég egy felmérés rámutatott arra, hogy a nők igenis érdeklődnek az új technológiák iránt. Így már elmondható, hogy nemcsak a mobiltelefonos szakma, de a női nem is várja a harmadik generációs rendszerek elterjedését, mert érdeklődünk az új lehetőségek iránt. Fogékony nőtársaink néhány országban máris élvezhetik ezen rendszerek előnyeit.

A divat és a technika folyamatos változásban van, a mobilgyártók pedig nap mint nap számos új mobilcsodával rukkolnak elő. Nem tudhatjuk, hogy milyen telefonokat fejlesztenek nekünk, nőknek a későbbiekben, mint ahogy azt sem, hogy milyen „belső tulajdonságok" érdekelnek majd minket a telefonokban. Egy biztos: a nők szemében – legyen akár üzletasszony, akár plázacica – ezentúl is elsősorban a külcsín lesz a mérvadó!

Beus

SMS DUMÁK

Miért lehetünk abban biztosak, hogy a gyerekmesék kitalációk? Mert a királyfi mindig okos, jóképű, becsületes, egyedülálló és heteroszexuális.

Rendeld meg kedvenc oplogódat!

06-90/626-262

CSERÉLD LE AZ OPLOGÓDAT!

Westel, *Pannon* vagy *Vodafone* hálózatból küldd el a kiválasztott logo alatti **kódot** majd egy szóközt követően a telefonodnak megfelelő **utókódot** SMS-ben a **06-90-626-262** számra! Az utókód Nokia készülékek esetén **NO**, Samsung telefonok esetében **SG.**
Csak Nokia és V200, S300, S100 típusjelzésű Samsung-okra tudunk oplogót küldeni. Példa: **MK775157 NO**
Ha *másnak* szeretnéd elküldeni a logót, akkor a fentiek alapján írd meg az SMS-t annyi módosítással, hogy utókódként a célpont telefontípusát add meg, majd egy újabb szóközt követően a célszemély telefonszámát *06*-al kezdve, például **MK775157 SG 06301234567**
Ha *vezetékes* telefonról szeretnél rendelni, akkor hívd a 06-90-442-466 számot, majd az ott hallható menü segítségével billentyűzd be a kiválasztott logó kódját a *betűk nélkül*!
További operátorlogókat a weboldalon találsz. www.mobilkor.hu Telefor Kft. Ügyfélszolgálat: 06-1-422-3490
A rendelés díja: SMS-ben rendelve 380 Ft + ÁFA, vezetékes hálózatból 240 Ft + ÁFA/perc.
Felhasználóink adatait a hatályos adatvédelmi előírásoknak megfelelően kezeljük. Bővebb információ: www.telefor.hu

Újdonságok az LG-től

Az utóbbi időben az LG Electronics a világ ötödik mobilkészülék gyártójává avanzsált, megelőzve olyan neveket, mint a Sony Ericsson vagy az Alcatel. Ennek ellenére hazánkban nem túl ismertek a koreai cég készülékei, a szolgáltatók kínálatában alig található egy-egy példány. Kivétel ez alól a Pannon GSM, ahol április elsejétől három új LG mobiltelefon jelent meg a palettán.

G7100

Az LG G7100-as modellje egy igazi különlegesség, amennyiben az elforgatható kijelzőt tekintjük. Első pillantásra nem sok értelmét láttam ennek a megoldásnak, de az biztos, hogy unikum a mobiltelefonok piacán, csak a Samsung P400-as büszkélkedhet hasonló megoldással. Körbe-körbe azért ne próbáljuk meg forgatni, mivel könnyen csúnya vége lehet, „csupán" 270 fokot bír a 128x160-as, 65 536 szín megjelenítésére alkalmas képernyő.

A kagylóhéj-kialakításhoz természetesen 256 színes külső kijelző is dukál, amelynek érdekessége, hogy készenléti üzemmódban tükörként funkcionál. Mivel alapvetően férfiaknak szánt telefonról van szó – a méretek és a forma legalábbis erre enged következtetni –, ez egy kicsit furcsa megoldásnak tűnhet, de a mai világban, ahol a szépségipar legalább akkora erőfeszítést tesz az erősebb nem megnyerésére, mint a hölgyekére, ezen nem is kell fennakadni. Valószínű azonban, hogy férfitársaim nem ezért fogják megvásárolni ezt a készüléket, hanem sokkal inkább a tudása miatt.

MMS-es telefon révén az integrált digitális kamera alapfelszerelés, és hogy sötétben is hasznát vehessük, vakut is beépítettek hozzá. Az objektív furcsa helyen, a készülék oldalán helyezkedik el, és ez az, ami értelmet ad az elforgatható kijelzőnek, hiszen normális állapotban csak oldalra tudnánk fotózni a készülékkel, így viszont kényelmes a használata. Mindössze 640x480-as képeket készíthetünk a kamerával, ami telefonon nem mutat rosszul, de a mosolyalbumunkban már nem megfelelő ez a felbontás.

A telefonkönyvünkben lévő bejegyzésekhez 48x48-as képeket kapcsolhatunk, hogy híváskor ránk mosolyogjon a képernyőről a hívó fél. A képekkel egyébként különféle műveleteket is végezhetünk, például előre elkészített keretbe rakhatjuk arcunkat, így készítve a vidámparkok hangulatát idéző MMS-t.

Az LG G7100-as természetesen polifonikus csengéssel riaszt minket, ha keres valaki, amelyet, ha kellő muzikalitást érzünk magunkban, a csengőhang szerkesztő segítségével mi is megkomponálhatunk.

Az 1,3 MB-os memórián több alkalmazás osztozik, így ennek terhére tölthetünk le csengőhangokat vagy JAVA-játékokat, de a szervezőfunkciós naptár bejegyzései is ide kerülnek; érdemes tehát odafigyelni, mit is töltünk le, mert valljuk be, ez nem túl sok háttértárnak.

GSMStúdió
06-70/565-5650

99 900 Ft
Nokia 6600
+postaköltség + ajándék mobilpánt
WWW.MOBILKOR.HU

G5400

A G5400-as LG-telefon ugyanazon a platformon alapszik, mint a 7100-as, ezért a két telefon tudásában nincs is nagy különbség. A kétnormás (900/1800 MHz) készülék 128x160-as, 65 K-s UFB kijelzővel rendelkezik, és ez is kagylóhéj formájú. Természetesen van külső kijelző, ha monokróm is, de így legalább nem lesz minden egyes hívás egy – kellemes vagy kellemetlen – meglepetés. Érdekessége a függőleges kialakítás, ami egyedivé és rendkívül designossá teszi a G5400-ast. Jópofa a 7 különféle színű háttérvilágítás is. Ez és a formája, illetve a színei igazi divattelefonná „nemesítik" a koreai gyártó telefonját.

Bár multimédiás üzeneteket küldhetünk és fogadhatunk a G5400-as segítségével, mégsem látták el kamerával, a képeket így WAP-ról vagy számítógépről kell le-, illetve rátöltenünk. Ez utóbbiban segítséget nyújt az infra port, de adatkábelt is használhatunk, ha az a kényelmesebb, bár ez utóbbit nem tartalmazza az alapcsomag. A gyors WAP-böngészést a GPRS segíti elő, ami class 10-es, azaz 4+2 időréssel dolgozva akár 56 k-s letöltési sebességet is elérhetünk. A MIDP 1.0 JAVA támogatásnak köszönhetően számos játékot és alkalmazást tölthetünk le, bár egy applikáció maximális mérete 60 kilobájtban meghatározott, ami nem túl sok még mobilalkalmazások esetében sem. A G7100-hoz hasonlóan itt is 1,3 MB memóriával gazdálkodhatunk, amit dinamikusan oszt meg a készülék a letöltött tartalmak és az MMS-ek között.

G5300i

Az előbb bemutatott készülékektől eltérően az 5300i nem a kagylóhéj kialakítást követi, hanem hagyományos telefonkülsővel rendelkezik. A négyzet alakú kijelző 128x128 pixeles felbontással 65 536 színben képes megmutatni az MMS-eket, és bár kamerája nincsen, letölthetünk képeket az Internetről, a class 10-es GPRS segítségének köszönhetően viszonylag gyorsan. Bár az 5300i nem büszkélkedhet extrém külsővel, sem elforgatható kijelzővel, mégis különlegesnek számít a 40 szólamú csengőhangoknak köszönhetően. A kétnormás (900/1800 MHz) készülék memóriája 200 telefonkönyv-bejegyzés tárolására alkalmas. A memória további részén dinamikusan osztoznak a letöltött képek, csengőhangok és JAVA-alkalmazások.

A telefonon rögzített adatokat szinkronizálhatjuk PC-nkkel infrán vagy USB-porton keresztül. Erre szükségünk is lehet, ha a beépített határidőnaplójába nem a telefon billentyűzetével akarjuk bepötyögni legfontosabb találkozóinkat, időpontjainkat. A telefonkönyvben rögzített neveket hívócsoportokba rendezhetjük, egy-egy csoporthoz pedig egyedi csengőhangot és animációt is rendelhetünk.

Remélem az LG három új készülékének köszönhetően, mellyel a Pannon GSM megjelent a magyar piacon, a jövőben is találkozhatunk újabb és újabb koreai telefonokkal, és egy kicsit színesedik a manapság egyre egyhangúbbá váló készülékpaletta.

SMS DUMÁK

Ha hozzám érsz, már nedves vagyok, imádom ahogyan meztelen testem simogatod, várok minden veled töltött pillanatot, és sohasem akarok másik törülközőt.

Egy felismerés, amit 10 éve nem merek leírni:... (a fenébe, most se merem)

GSMStúdió
06-70/565-5650

49 900 Ft
Nokia 6610
+postaköltség + ajándék mobilpánt

WWW.MOBILKOR.HU

Kérdezz?

Sziasztok!

Az öcsém Nokia 3510i-jére a JPEG-ek és MIDI-k áttöltésére a következőt találtuk ki. Én rendelkezem internetkapcsolattal, így létrehozok neki egy e-mail címet, majd csatolt fájlként elküldöm neki a képeket és a hangokat. Ő ugyanennek a levelező oldalnak a WAP-os oldalát nyitja meg a telefonján és egyszerűen letölti a csatolt fájlokat.
A dolog megy addig, hogy megnézi a levelet, sőt, még azt is látja, milyen fájlt csatoltam, de azokat nem lehet megnézni a telefonon, nemhogy letölteni! Mit tudnátok tanácsolni?
A fájlméret (csak képekkel próbálkoztunk) kicsi volt (96x65 pontos JPEG-ek, viszont 24 bites színmélységgel). A WAP-böngészőben a képek engedélyezve voltak.
Köszönöm a választ előre is!

Üdvözlettel: Csaba

UI.: A levelező oldal a wap.freemail.hu volt, az öcsém pedig WESTEL-es kártyás csomagot használ.

Szia Csaba!

Sajnos a Nokia szoftvere nem támogatja a letöltést. Úgy próbáld meg, hogy hozz létre te magad egy WAP-oldalt, mert csak onnan tudja a telefon képként vagy hangként letölteni az adatokat. Fejlett e-mail kliensre lenne szükség a letöltéshez, olyanra, mint amilyen például a Nokia 6600-é.

***

Sziasztok!

A Nokia 5510-hez keresnék szoftverfrissítést! (magyart) Tudtok valami weboldalt, ahol van erre lehetőség?

Szia Idegen!

Sajnos erre nincs lehetőség legálisan!

***

Sziasztok!

Az a kérdésem, hogy Siemens SL 45-ös készülékem memóriakártyáját lehet-e nagyobbra cserélni?

Válaszotokat köszönöm: Krisz

Szia Krisz!

Lehet, de előtte informálódj a www.my-siemens.com címen, ahol ha a magyar nyelvet választod, kérdésedre kielégítő választ ad maga a gyártó.

Sziasztok!

Hogyan lehet a WAP-ra előfizetni a Pannon GSM-nél?

Szia!

Keresd fel a www.pgsm.hu oldalt, ahol részletes információkat találsz a WAP szolgáltatásról és az előfizetés feltételeiről is, vagy hívd a Pannon hálózatából ingyenesen hívható 1220-as ügyfélszolgálatot.

***

Sziasztok!

Szerintetek melyik telefon jobb a 3 közül: Sharp GX30, Motorola V600 vagy a Samsung SGH-E700? Lenne még egy kérdésem. Mi a különbség a Samsung E700, E710 és E715 között?

Köszönöm a segítséget: ZOYD

Szia Zoyd!

Tudásban és képernyő minőségben messze a Sharp GX30 a legjobb. Az E715-ben van vakut helyettesítő fényforrás, míg az E710-ben nincs. Az E700 az alapkészülék a sorozatból és elsősorban megjelenésével hódít.

***

Helló!

Szerintetek inkább Sharp GX-10i-t, Sharp GX-30-at vagy Panasonic X70-t vegyek?

Köszi: Adrienn

Szia Adrienn!

A Panasonic X70-et most teszteljük és következő számaink egyikében mutatjuk majd be. A GX30 nagyon szép és okos telefon és csak ajánlani tudom.

***

Neked is hasonló kérdéseid, kételyeid vannak?
Keresd a Mobilkor szerkesztőségét SMS-ben (ára 76 Ft+áfa)
a következő számon: 06/90-631-311,
e-mailben a szerkesztoseg@mobilkor.hu címen,
vagy egyszerűen írj levelet
a 3530 Miskolc, Meggyesalja u. 4. fszt/2. címre.

Feleljünk!

Rendeld meg kedvenc képüzidet!

06-90/626-262

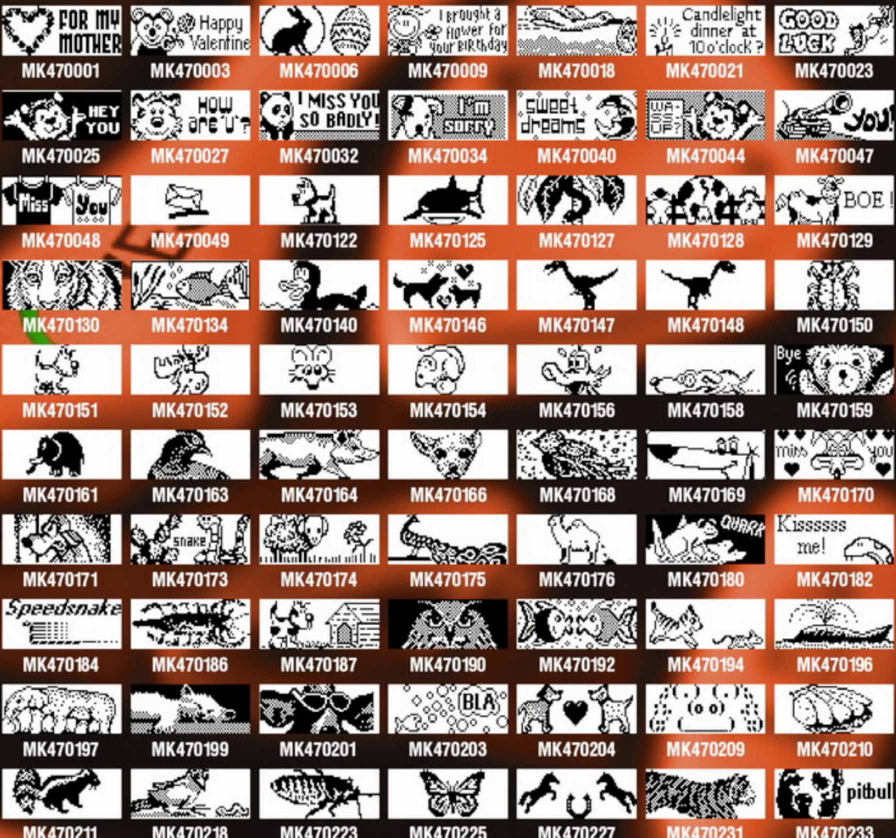

MK470001	MK470003	MK470006	MK470009	MK470018	MK470021	MK470023
MK470025	MK470027	MK470032	MK470034	MK470040	MK470044	MK470047
MK470048	MK470049	MK470122	MK470125	MK470127	MK470128	MK470129
MK470130	MK470134	MK470140	MK470146	MK470147	MK470148	MK470150
MK470151	MK470152	MK470153	MK470154	MK470156	MK470158	MK470159
MK470161	MK470163	MK470164	MK470166	MK470168	MK470169	MK470170
MK470171	MK470173	MK470174	MK470175	MK470176	MK470180	MK470182
MK470184	MK470186	MK470187	MK470190	MK470192	MK470194	MK470196
MK470197	MK470199	MK470201	MK470203	MK470204	MK470209	MK470210
MK470211	MK470218	MK470223	MK470225	MK470227	MK470231	MK470233

FRISSÍTSD A MOBILOD!

Westel, *Pannon* vagy *Vodafone* hálózatból küldd el a kiválasztott képüzenet alatti **kódot** majd egy szóközt követően a telefonodnak megfelelő **utókódot** SMS-ben a **06-90-626-262** *számra!* Az utókód Nokia készülékek esetén **NO**, Samsung: **SG**, Siemens: **SIE**. Képüzenetek csak az erre alkalmas Nokia telefonokra, Samsung V200, S300, S100, valamint Siemens M50, C45, S45, ME45, MT50, SL45, C55, A50, SL42 modellekre tölthetőek le. Példa: **MK470145 NO**

Ha *másnak* szeretnéd elküldeni a képüzit, akkor a fentiek alapján írd meg az SMS-t annyi módosítással, hogy utókódként a célpont telefontípusát add meg, majd egy újabb *szóközt* követően a célszemély telefonszámát *06*-al kezdve, például: **MK470145 SIE 06301234567**

Ha *vezetékes* telefonról szeretnél rendelni, akkor hívd a 06-90-442-466 *számot*, majd az ott hallható menü segítségével billentyűzd be a kiválasztott képüzi kódját a *betűk nélkül*!

További képüzeneteket a weboldalon találsz. www.mobilkor.hu Telefor Kft. Ügyfélszolgálat: 06-1-422-3490

A rendelés díja: SMS-ben rendelve 380 Ft + ÁFA, vezetékes hálózatból 240 Ft + ÁFA/perc.

Felhasználóink adatait a hatályos adatvédelmi előírásoknak megfelelően kezeljük. Bővebb információ: www.telefor.hu

Napster, Gnutella és társaik

Fájlcserés támadás

A zeneipar moguljai a legnagyobb ellenséget látják bennük, a felhasználók pedig vígan megosztják állományaikat, nem is sejtve, hogy jogilag ingoványos talajra tévednek ezáltal. Vajon áldás vagy átok? Jogos vagy jogtalan? Mondhatni, ahány ház, annyi szokás és legalább annyi fájlcserélő. Az alábbi írásunkkal megpróbálunk utat vágni a hálózatok bonyolult útvesztőjében, de fontos előrebocsátani, senkit sem bíztatunk jogsértő cselekedetre.

(H)őskor

Kezdetben volt a kazettás magnó, abból is a legtutibb, a kétkazettás változat, amivel gyorsan és egyszerűen lehetett másolatot készíteni kedvenc számainkból. Az ember hallgatta a rádiót, leginkább B. Tóth László ős DJ műsorait és a Gálvölgyi János által vezetett Kívánságműsort kettőtől ötig, és felvette, ami neki tetszett. Aztán, ha a szomszédjának, haverjának, osztálytársnak, főnökének, beosztottjának is tetszett, akkor átvette egy másik kazettára. Azok voltak a boldog békeidők, senkit nem érdekelt a minőségromlás, a szerzői jogok megsértése pedig még rémálmunkban sem jött elő, pedig mindegyik lemezen, műsoros kazettán ott virított valami copyright felirat.

Később eljött a digitális korszak, megjelentek az első CD-k. Örültünk nekik, mert kicsik voltak, és olyan elnyűhetetlen hangzást produkáltak, amelyet korábban soha nem tapasztaltunk. Egy probléma azért akadt, hogyan másoljuk át kedvenc számainkat. A CD-írók tömeges elterjedése előtt ez nem volt egyszerű feladat, ezért

GSMStúdió
06-70/565-5650

89 900 Ft
Panasonic X70
+postaköltség + ajándék mobilpánt

WWW.MOBILKOR.HU

is tudtak nagyot szakítani a bolgár, török és román, esetleg jugoszláv olcsó, silány minőségű CD-gyárak, amelyek tulajdonosai – legyünk jóhiszeműek – szerzői jogról szintén nem hallottak egy szót sem.

Az informatika térhódításával úgy tűnt, minden probléma megoldódik, könnyedén másolhatunk CD-t magunknak, a szomszédnak, a haveroknak, osztálytársainknak, főnökünknek és beosztottjainknak. Az ember persze telhetetlen lény, és nem volt neki elég ez a nagy szabadság, kedvenc számait kisebb helyen akarta tárolni, hogy az Interneten is meg tudja osztani másokkal. Beköszöntött hát az MP3 és a P2P időszaka. Ezt már a lemezipar óriásai sem nézhették tétlenül, összefogtak hát, hogy végkép eltöröljék a föld színéről a szerzői jogokat megsértő magatartást.

Eredményes lógás

Az első célpont a Napster volt, nem véletlenül, mivel az első fájlcsere szoftverként a Napster terjedt el tömegesen a Net-en. Pedig az egész egy egyszerű egyetemi feladatnak indult, majd Shawn Fanning egy hétre bezárkózva kollégiumi szobájába megírta azt az alkalmazást, ami forradalmasította az internetes fájlcserélést. Ekkor 1999 januárját írtuk, Shawn pedig alig múlt 19, és még nem sejtette, hogy pár hónap múlva ő lesz az első számú közellenség. A Napster hihetetlen mértékben terjedt és nőtt milliósra a felhasználók száma, éppen ezért négy hónap múlva megalakult a Napster Inc., mely igen érdekes üzleti tervel állhatott elő, ugyanis a szoftver használata és a fájlmegosztás teljesen ingyenes volt, semmiféle bevétellel nem rendelkezett a vállalkozás.

A Napster alapelve nagyon egyszerű: ossza meg mindenki azt, amilye van. A merevlemezünkön tárolt fájlokhoz a Napster segítségével bárki hozzáférhet és letöltheti azt, ahogy mi is a mások gépein tárolt MP3-akat. Ahhoz, hogy megtaláljuk, amit keresünk, egy központi szerveren tárolt adatbázisra van szükség, amely nyilvántartja a felhasználókat és az általuk megosztott állományok adatait. Ez, ami igazán sebezhetővé tette a Napstert, mind jogi, mind egyéb értelemben, ugyanis egy központi nyilvántartás alapján könnyedén elő lehet venni, ki mit is tárol és oszt meg másokkal, illetve mennyi jogsértést is követett el az utóbbi időben.

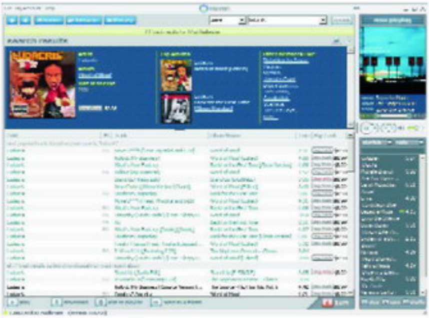

Az amerikai lemezkiadók szövetsége (RIAA) nem is nézte sokáig jó szemmel a Napster ténykedését, és még az új évezred beköszönte előtt támadásba lendült. Elsőként zaftos kis perekkel fenyegette meg a céget, majd a felhasználók üldözésébe fogott, a legtöbbet letöltögetőket e-mailben zaklatta, és egy-két jogi lépés megtételével riogatta a gyanútlan tizenéveseket. Az állóvizet az kavarta fel igazán, amikor a RIAA zenészeket is a felbujtott saját rajongótáboruk ellen. Az egyik ilyen leghangosabb eset az volt, amikor a Metallica dobosa, Lars Ulrich magából kikelve aljas tolvajoknak titulálta a zeneszámaikat letöltögető pattanásos Master of Puppets pólót viselő metál rajongókat.

A Napster története ezek után a folyamatos pereskedésekről szólt, majd a Bertelsmann felvásárlási kísérletével és a szolgáltatás legálissá, azaz fizetőssé tételével le is áldozik dicsősége. Ma is van Napster, akit érdekel, az látogasson el a www.napster.com-ra, de ez már nem az, ami az aranykorban volt. Időközben számos új hálózat jelent meg a Napster mellett, melyek már nem csak zenei letöltéseket kínáltak és nem központi szerveren keresztül működtek, így próbálva meg kijátszani a jogvédők éber figyelmét. Ilyen volt például a Gnutella, mely 2000 márciusában jelent meg a felhasználók számítógépein. Lényege, hogy a felhasználók a hozzájuk hálózati értelemben legközelebb eső géphez kapcsolódnak, és azon keresztül látják a többieket. Nincs központi szerver, nincs cég sem, így a decentralizált rendszernek köszönhetően a letöltögetők szinte utolérhetetlenek.

Utódok

Míg a Napster és a Gnutella elsősorban MP3 cserélgetésre volt alkalmas – bár élelmesebb felhasználók megtalálták a módját, hogyan lehet zenei állománynak álcázva egyéb tartalmakat is megosztani –, addig más hálózatok más területekre összpontosítottak. Így jött létre a CareScience, ami az orvosok számára osztott meg információkat és tartalmakat, illetve az orvostudománnyal némileg rokonságban álló Leechnet, amely pornográf tartalmak cserélgetésére szakosodott.

A Napster bukásával és Shawn Fanning felnőtté válásával egy időben több alkalmazás jelent meg, mely az ingyenes p2p univerzumban megjelenő űrt hivatott betölteni. A Mátrix című filmből ismerős Morpheus ihlette a nevét annak a hálózatnak, melyen két vállalkozás is osztozott, ezek a Kazaa és a StreamCast voltak. Igen,

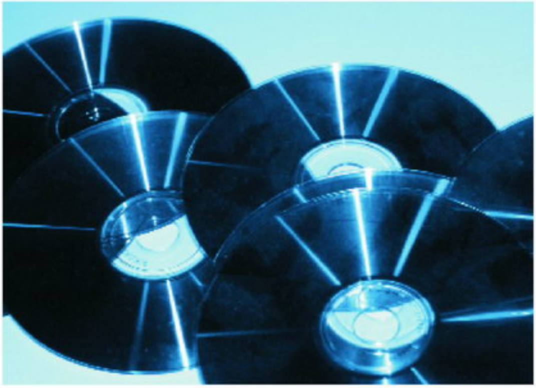

nem elírás, vállalkozásokról van szó, annak ellenére, hogy a letöltés továbbra is ingyenes, ugyanis a gyanútlan felhasználó mégis fizet, mégpedig reklámok megtekintésével, illetve személyes adatainak elküldésével. A dolog annál furmányosabb, hogy jelen cikk terjedelmén belül a spyware-ek lényegét boncolgassuk, erre majd más alkalommal kitérünk, röviden annyi, a Kazaa telepítésével olyan alkalmazás is kerül számítógépünkre, mely bizonyos adatainkat összegyűjti és elküldi másoknak, illetve az internetre kapcsolódva kéretlen reklámokkal lát el minket. Viszont szinte mindent letölthetünk, nemcsak zenei tartalmakat, hanem videókat és alkalmazásokat is.

Manapság egy másik fájlcserélő megoldás hódít és foglalja a sávszélességet az Interneten: ez a DC++ (Direct Connect). Lényege, hogy úgynevezett HUB-okra léphetünk fel, amelyen keresztül láthatjuk az odakapcsolódó felhasználókat, akiktől le is tölthetünk. A rendszer decentralizált, nincs központi szabályzat sem a letöltésekre, azt a HUB üzemeltetője határozza meg. Jó tudni, hogy a DC++ felhasználói nagyüzemben folytatják a fájlmegosztást, a legtöbb HUB-ra csak legalább 10 gigabájtnyi állomány megosztása esetén léphetünk fel.

A fájlcserélők világa a jogvédők tevékenysége ellenére továbbra is virágzik, és egyre inkább felfutóban van. Sőt újabban mobilokon is megjelentek az első fecskék, mint például a Jbag (www.jbag.net), ami nem teljesen P2P, de bizonyos fájlok megosztását teszi lehetővé egy szerveren keresztül. Vagy itt van Skype, ami Wi-Fi eléréssel rendelkező kéziszámítógépeken fut, és nem tartalmak megosztását teszi lehetővé, hanem „ingyenes" beszélgetést biztosít a szolgáltatók hálózatának megkerülésével. A piackutatók a p2p hálózatok további előretörését jósolják, és miközben a zene- és most már a filmipar moguljait is az agyvérzés kerülgeti, addig ádáz vita folyik arról, vajon az MP3 letöltögetés csökkenti vagy ellenkező esetben, növeli a lemezvásárlási kedvet.

gnutella

KaZaA

Morpheus 3.0

Rendelj polifonikus csengőhangot!

06-90/629-888

MK37803: 2001 Space Odessy
MK37009: 3+2 – Hej, de csuda jó kedvem van!
MK37427: 3+2 – Sárgul már
MK37431: 4FClub – Vicc volt
MK37027: 50cent – In da club
MK37425: 50cent – P.I.M.P.
MK37833: Aaliyah – Don't know what to tell ya
MK37767: Abba – All said
MK37768: Abba – Angel eye
MK37769: Abba – Gimme
MK37770: Abba – Mammamia
MK37771: Abba – Money, money, money
MK37772: Abba – Waterloo
MK37773: Abba – Winer take it all
MK37774: ACDC – Highway to hell
MK37775: ACDC – Thunderstruck
MK37049: Ákos – Ilyenek voltunk
MK37050: Alicia Keys – Fallin
MK37836: Apollo 13
MK37051: Arsenal Fc Football Theme
MK37826: Atomic Kitten – If you come to me
MK37811: Babylon Zoo – Spaceman
MK37012: Back II Black – Zene nélkül
MK37777: Beach Boys – Do it again
MK37776: Beach Boys – Kokomo
MK37779: Beach Boys – Surfin USA
MK37782: Beastie Boys – Girls
MK37780: Beastie Boys – Intergalactic
MK37783: Beastie Boys – Right to party
MK37781: Beastie Boys – Sabotage
MK37802: Beatles – A hard day
MK37784: Beatles – And I love
MK37785: Beatles – Can't buy
MK37786: Beatles – Dizzizz
MK37787: Beatles – Eight day
MK37788: Beatles – Help
MK37789: Beatles – Love me do
MK37790: Beatles – Twist
MK37426: Benny Benassi – Satisfaction
MK37054: Beverly Hills Cop
MK37021: Beyonce – Crazy in love
MK37428: Beyonce-SeanPaul – Baby Boy
MK37429: Black Eyed Peas – Shut up
MK37028: Black Eyed Peas – Where is the love?
MK37792: Black Sabbat – Paranoid
MK37791: Black Sabbath – Iron man
MK37430: Blu Cantrell-Sean Paul – Breathe
MK37033: Britney – Dont let me be the last
MK37813: Bunyós Pityu – Őrmester úr
MK37042: Busted – Sleeping with the light on
MK37793: Carol of the bells
MK37022: Christina Aguilera – Dirthy
MK37026: Coldplay – God put a smile upon your face
MK37814: Craig David-Sting – Rise and fall
MK37013: Crystal – Fújja el a szél
MK37014: Cserháti – Kicsi gyere velem
MK37815: Daft Punk – One more time
MK37794: Deck the halls
MK37816: Deep purple – House of pain
MK37000: Desperado – Gyere és álmodj
MK37032: Dido – White flag
MK37001: Dupla KV – 20 év múlva
MK37043: Eminem – Lose yourself
MK37052: Eros Ramazotti – Un emozione per sempre
MK37044: Evanescence – Bring me to life
MK37045: Evanescence – Tourniquet
MK37055: Fiesta – Add elmegy, ugye barátér
MK37015: Fiesta – Hola mi amor
MK37795: Frosty – The Snowman
MK37046: Groove coverage – Poison
MK37016: Groovehouse – Hajnal
MK37018: Groovehouse – Vándor
MK37702: Hooligans – Királylány
MK37057: Hrutka Robert – Hárem
MK37019: Irigy Hónaljmirigy – Huncut kar
MK37758: Jacko – Who is it?
MK37706: Jimmy – Add nekem a szíved
MK37798: Joy to the world
MK37432: Junior Jack – E samba
MK37058: Keresztapa
MK37433: Kluhbingam – No limit on the beach
MK37025: Kylie – Slow
MK37707: Lajcsi – Boldogság, gyere haza
MK37708: Lajcsi – Egy a szívem, azt neked adom
MK37002: LL.Junior – Ragamoffin
MK37034: LL.Junior – Ragamoffin2
MK37434: Lumidee – Never leave you
MK37710: Maria Carey-Busta Rhymes – I know what you want
MK37003: Mario – Hol a szerelem
MK37004: Mario – Össze-vissza szédíted a szívem
MK37005: Matyi és a hegedűs – Necsi-necsi
MK37060: Michael Flatley – Lord of the dance
MK37435: Milk and sugar – Let the Sunshine
MK37047: PanjabiMc – Yogi
MK37031: Pink – Feel good time
MK37061: Pink – Trouble
MK37006: Presser – A szerelem jó
MK37713: Révész Sándor – Szerelemnap
MK37024: RHCP – Cant stop
MK37053: Robbie Williams – Sexed up
MK37030: Robbie Williams – Something beautiful
MK37007: Romantic – Szeretem őt
MK37008: Roy és Ádám – A csapból is én folyok
MK37436: Scooter Vs Acardipane and Rales-Marla
MK37023: Sean Paul – Get busy
MK37062: Shania Twain – Kaching
MK37048: Stacie Orrico
MK37029: Sting – Send your love
MK37437: Sugababes – Hole in the head
MK37063: Tankcsapda – Élni vagy égni

TOP 5 csengőhang:

MK37711: Nox – Százszor ölelj még
MK37851: Gladiátor
MK37059: Macskafogó
MK37709: Madonna – Hollywood
MK37041: Tiesto – Traffic

A TOP 5 telefonszáma: 06-90-635-545. Ára: 400 Ft+ÁFA
A TOP5 csengőhangok csak április 2-26-ig tölthetők le féláron!

CSERÉLD LE A CSENGŐHANGODAT!

Westel, *Pannon* vagy *Vodafone* hálózatból küldd el a kiválasztott többszólamú csengés melletti **kódot** SMS-ben a **06-90-629-888** számra! (Kivéve a Top 5 esetében. Lásd fönt.) Példa: **MK37021**

A válaszban megérkezett könyvjelzőt vagy WAP címet mentsd el, majd a WAP menü segítségével csatlakozz rá a megadott könyvjelzőre vagy címre. Mentsd el a letöltött csengőhangot a telefonodba.

Polifonikus csengőhangok a következő telefonokra tölthetőek: *NOKIA*: 3300, 3510, 3650, 5100, 6100, 6610, 7210, 7250, 7650, *PANASONIC* GD67 és annál magasabb, *SONYERICSSON* T610, *SAGEM* My X6, *SIEMENS* S55 és annál magasabb, *SHARP* Gx-sorozat.

WAP-PUSH alapon működő szolgáltatások (polifonikus csengőhangok) csak megfelelően beállított **WAP** eléréssel tölthetők le! A beállítások teszteléséhez küldd el az MKTESZT kulcsszót a 20-9000-868 nem emeltdíjas SMS számra! Ha az itt található tartalmat le tudod tölteni, akkor megfelelően működik a WAP előfizetésed. Ha nem, akkor kérd mobilszolgáltatód segítségét a következő ingyenesen hívható ügyfélszolgálati telefonszámon: Pannon 1741, Westel 1230, Vodafone 1270

A készülékek a csengőhangokat nem az eredeti előadók hangján szólaltatják meg, hanem oly módon, ahogyan azt az adott készülék műszaki adottságai lehetővé teszik. További csengőhangokat a weboldalon találsz. www.mobilkor.hu Telefor Kft. Ügyfélszolgálat: 06-1-422-3490.
Az SMS díja: 800 Ft + ÁFA. Felhasználóink adatait a hatályos adatvédelmi előírásoknak megfelelően kezeljük. Bővebb információ: www.telefor.hu

A Motorola története

A tavaly mintegy 28 milliárd forgalmat elérő Motorola története az 1920-as évek elején kezdődött, amikor Paul Galvin (1895-1959) és öccse, Joseph (1899-1944), akkumulátor-feldolgozó üzemet vásároltak Chicagóban (Illinois, USA), majd 1928. szeptember 25-én megalapították a Galvin Manufacturing társaságot.

Paul V. Galvin

Edward J. Zander

A kezdetek

A cég vagyona: 565 dollár készpénz, 750 dollárnyi eszköz volt és a cég első termékének, egy akkumulátor-feldolgozó berendezésnek a tervei. Első világraszóló felfedezésük az autórádió volt, ez alapozta meg üzleti sikerüket és hírnevüket. Az alapító Paul V. Galvin a cég új autórádiójának a Motorola nevet adja, amely az angol „motion" és „sound" (mozgás és hangzás) szavakra asszociál. Ettől kezdve a Motorola márkanevet viselték a cég termékei.

Az első Motorola autórádió

A harmincas évek második felében az autórádió-üzlet gyorsan bővült, a vállalat piacvezetővé vált a rádióiparban, az amerikai otthonok több mint felében Motorola-rádiót hallgattak. Ekkoriban kezdtek távközlési termékekkel is foglalkozni. Csatlakozott a céghez az FM-hullámú rádiózás és a félvezető-technológiák fejlesztésének úttörőjeként számon tartott Daniel E. Noble, akinek vezetésével megalapították a távközlési részleget. A Police Cruiser mobil rádió, amely a rendőrség saját frekvenciájára beállított, kissé átalakított autórádió, a cég első olyan terméke volt, amely utat mutatott a mobil rádiós távközlés irányába.

A legendás handle talkie

1941-ben a Motorola fejlesztette ki az első hordozható URH-rádiót, mégpedig az amerikai hadsereg híradós alakulatai számára, ez a handle talkie, ami a II. világháború szimbólumává vált. Mérete ugyan sokszorosa volt a mai készülékekének, de egy mérföldes hallótávolsága a kor technikájával nagy szenzációnak számított. Ugyanebben az évben történt a Motorola első részvénykibocsátása is – egy részvény ára 8 dollár 50 cent volt. 1947-ben jelent meg a Motorola első televíziója: a VT71 Golden View volt az első olyan készülék, amelyet először lehetett 200 USD alatti áron megvenni, pontosan 179 dollárért volt kapható. Egy év alatt több mint 100 000 darabot adtak el belőle!

Golden View VT71

A rádiózás aranykora

Az 50-es évek elején a Motorola kutató-fejlesztő központot hozott létre Phoenix-ben (Arizona, USA), elsősorban a szilárdtest technológia új területeinek tanulmányozására. Látva a tranzisztorban rejlő óriási lehetőségeket, a Motorola a világ egyik legnagyobb félvezető-gyártójává vált. 1959-ben jelent meg az X11-es hordozható zsebméretű tranzisztoros rádió, majd 1962-ben bemutatták a teljes tranzisztoros Handie-Talkie HT200 hordozható kétutas rádiót. A készülék súlya 935 gramm volt, beceneve „tégla", amit a formája és ellenállósága miatt kapott.

Police Cruiser

Motorola a Holdon!

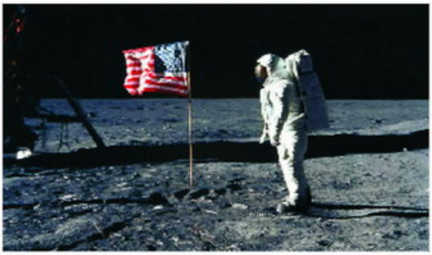

A 60-as évek második felében a Motorola kiterjeszti nemzetközi piacait, több gyárat nyit Ausztráliában, Franciaországban, Hongkongban, Izraelben, Malajziában, Mexikóban, Puerto Ricoban, Dél-Koreában, Tajvanon, az Egyesült Királyságban és Nyugat-Németországban. Autóalkatrészek gyártására vegyes vállalatokat alapít Olaszországban és Japánban. Az igazi dicsőséget cég számára az 1969-es év hozza meg, amikor Neil Armstrong az Apollo 11 holdkompjáról Motorola rádión keresztül kommunikál a Földdel a Holdra szállás pillanataiban. A készülék telemetrikus, nyomkövető, kétutas hang- és televízió jeleket közvetít a Föld és Hold között. 8 évvel később, 1977-ben a Voyager 1 által készített fotók a Szaturnuszról, 1 milliárd mérföld távolságról jöttek vissza a Földre. A Voyager 1-en és 2-őn mintegy 12 éves naprendszerbéli útjuk során szintén a Motorola berendezései voltak az első számú kommunikációs eszközök.

Űrkutatás és autóipar...

1980-ra a cég bevétele elérte a 3,1 milliárd USA dollárt, és alkalmazottak száma meghaladta a 71 500 főt. A Motorola elsőként fejlesztett elektronikus motorvezérlő modulokat, kicsiny számítógépeket, amelyek javítják az üzemanyag-fogyasztás hatékonyságát és csökkentik a károsanyag-kibocsátást. Az elektronikus alkatrészek gyártása az autóipar számára a Motorola mikroprocesszorainak legfőbb piacát jelentik, de elterjedésükkel új termékek sora jelent meg: személyhívók, operátorok, autóvédelmi, űrkutatási, számítástechnikai eszközök.

StarTAC

...és mobiltelefonok

Majd utat tört a mobil távközlés is: 1989-ben mutatta be a Motorola azt a MicroTac készüléket, amely elődeihez képes csekély méretű volt. A Motorola volt az első mobiltelefon-gyártó, amely áttörte a 120 grammos határt 1994-ben, majd a százgrammos bűvös határt 1996-ban. A StarTAC volt a világ egyik legkisebb és legkönnyebb mobiltelefonja, afféle „ruhakitűzőként" lehet viselni, 98 grammjával 130 órás készenléti időre képes. A Motorola élen járt a mobiltelefonok széleskörű elterjedése előtt nagy népszerűségnek örvendő személyi hívók terén is. A PageWriter kétutas személyhívó és üzenetközpont, képes üzenetet és e-mailt küldeni és fogadni, kommunikál számítógépekkel, faxgépekkel és más személyhívókkal.

Forradalmi újítások

2000-ben a Motorola és a General Instrument Corporation cégek egyesülnek. A két cég integrált kép-, hang- és adatátviteli hálózatot fejleszt az Internethez és nagysebességű adatátviteli szolgáltatásokhoz. Ugyanebben az évben mutatják be az Accompli 008 mobiltelefont. A készülék érintőképernyős, nyolc nyelvet azonosító kézírásfelismerő-szoftverrel kerül piacra, és a GPRS (General Packet Radio Services) technológiának köszönhetően gyors Internet-kapcsolatot biztosít. 2001-ben a Motorola kutatói a világon elsőként egyesítették sikeresen a szilícium és a gallium arzenid részecskéit egy félvezető chipben. A fejlesztésnek köszönhetően olyan forradalmi újítások megalkotására képesek, mint a videó és hang fogadásra alkalmas mobiltelefon-kábelek a háztartásokban.

Accompli 008

Ma is a csúcson

2002-ben a Motorola piacra dobta a világ legkisebb Tetra-készülékét. A Tetra a készenléti szervek (rendőrség, tűzoltóság, mentők, egyéb hivatalok) biztonságos adat- és hangkommunikációját biztosító hálózat. Az új készülék kicsi és könnyű, de speciális anyagainak köszönhetően ellenálló. A Tetra hálózatban használható egyéni vagy csoportos hívások kezdeményezésére, adatátvitelre, de hagyományos rádiótelefonként és modemként is használható.

Mára a Motorola a világ egyik vezető telekommunikációs vállalata, amely termékeivel, úttörő megoldásaival az egész világot behálózza. Bár elsősorban mobiltelefonjairól ismerjük, a Motorolának létezik kereskedelmi, kormányzati és ipari megoldásokat nyújtó üzletága, foglalkozik félvezetőgyártással, integrált elektronikai rendszerekkel és szélessávú kommunikációval is.

SMS DUMÁK

Az időutazásról szóló szeminárium a múlt héten lesz megtartva!

Diavetítés újkori módon

A családi fotóalbumok ideje lejárt. Kész. Vége. Annyi. Egyrészt, mert két éven belül folyamatosan a zsebünkben lesz a fényképezőgépünk, és mini mobilunkról elég nehéz még fényképet nyomtatni. Praktikák vannak már erre, de az elkészült képet még mindig bele kell tenni egy pofás kis tartóba. Tud valaki egyszerűbb megoldást? Igen. A Nokia.

Kaptam egy hatalmas dobozt, amiben állítólag egy hatalmas fényképkeret van. Az volt benne. Nem túl nagy (170 x 129 x 123 mm), de egy normál fénykép méretű kijelző kényelmesen elfér rajta. Az első benyomásom az volt, hogy csúnya úgy, ahogy van.

Mire jó otthon?

Aztán hazavittem, felpakoltam a szekrényre, feltöltöttem fotókkal, beprogramoztam, és megszerettem. A szerelem nem jött első látásra, kellett legalább negyven fotóléptetés hozzá. Ültem a szobában, és ahogy váltottak a képek a Nokia Image Frame kijelzőjén, mindig oda kellett néznem, hogy ki mosolyog éppen rám. Az új képnézegető változást hozott a nappalimba, és ez jó érzéssel töltött el. Mindenki észrevette, aki hozzánk betért. El kellett magyarázni, hogy éppen ki van a képen, milyen helyzetben és hol látható, anélkül, hogy külön program gyanánt régi, családi fotógyűjteményünket kellett volna elővenni. Kifejezetten jó társasági alapnak bizonyult. A legjobb mégis a haverok viselkedése volt, akik nem akarták megkérdezni, hogy „Mi az az izé ottan?", hanem folyamatosan, minden képváltásnál megnézték az új fotót, és belezavarodtak a mondókájukba. Van a gépben egy kis feltűnési viszketegség!

…és az irodában?

Aztán bevittem az irodába, ahol lesepertem az asztalról a többi képet, és feltettem a Nokia képnézegetőjét. Megint egy előny: helytakarékos. Aztán van itt még egy alapfunkció, ami a helyzetekhez megfelelő képváltást biztosít, és nagyon jól jön. A masinára 50 fotót lehet feltölteni, és be lehet állítani, hogy a képek közül automata lejátszással melyik fotókat mutassa be. Konszolidált tárgyalás esetén bemutathatod a munkáidról, cégedről készült képeket, vagy dicsekedhetsz családoddal, barátnőiddel. Viszont ha haverok jönnek hozzád, egészen más jellegű fotókat is bemutathatsz, de ezt már a fantáziádra bízom.

Egyszerű használat

A feltöltés roppant egyszerű, mivel az infraporton keresztül le tudod tölteni a telefonodon tárolt képeket. Nem kell nyomtatni, az elkészült képet belegyűrni egy képtartóba, vagy kábeles csatlakozással bíbelődni. Utána forgathatod, átsorolhatod, kijelölheted, vagy egy másik telefonra továbbíthatod a Nokia Image Frame-en tárolt képeidet. A képminőség nem a legfantasztikusabb még akkor sem, ha a legnagyobb méretben készítetted a fotókat telefonoddal, viszont távolról teljesen élvezhető. A kijelző ugyan nem látható minden szögből, de ez pont azért érdekes, mert majd meg vész az ember, ha nem teljesen látja, hogy mi van a képen. Inkább odamegy, kézbe veszi, és mindenképp végignézi a jól, rosszul sikerült fotókat. Nekem egyedül az áramellátással volt gondom, mivel folyamatos adapter ellátást kíván a cucc. Így hát innen írom a tisztelt fejlesztőknek, hogy egy esetleges ceruzaelemes megoldásnak még örülnénk, mert szabad mozgást biztosítana a Nokia újdonságának, az Image fényképnézegetőnek.

SMS DUMÁK

Forróságtól izzadva vágyom Rád! Nyelvemmel akarom érezni minden négyzetcentimétered, s élvezni, amint zuhanyként hűtöd le tüzelő testemet! Imádlak csokifagyi!

A hirdetésre hivatkozva vásárlás esetén ajándék nyakbaakasztót kapsz!

Érdeklődni lehet: GSM Stúdió
(Duna Plaza – földszinti Vodafone-üzlet)

06-70/565-565-0, 565-565-5

AKCIÓ

Használt és új kártyafüggetlen készülékek adása, vétele.

Egy év teljes körű és két év szoftver-garancia.

X60 – A női szívek ideálja...

Mostanság a mobilgyártók egyre erőteljesebben töreked-nek arra, hogy a készülék, amit megveszünk, tükrözze egyé-niségünket, fokozza magabiztos megjelenésünket. Ezért egyre szélesebb skálán válogathatnak a leendő tulajdono-sok, így már találhatunk férfias, nőies illetve unisex model-leket.

A Panasonic mobilgyártással foglalkozó részlege most egy hölgyek-nek szánt modellel rukkolt elő az X60-as személyében. Ez egy rend-kívül aprócska készülék, mely szintén ezüst színnel, kagylósított külsővel hivatott a női szíveket elcsábítani. A gyengébb nem kép-viselői szinte teljes extázisba kerülnek a kissé vaskos, gömböly-ded „mobilfecsegő" láttán (a csábítás nagymeste-re...).

Nekünk férfiaknak is van mit tanulnunk! Ez a modell bárkit megtaníthat a női lélek feltérképezésére, meghódítására. Nem kell mást tenni, csak hangzatos és magabiztos töltelékszöveggel megspékelve az asztalra tenni és széttárni. Még most is fülemben hallom a szebbnél szebb hölgyek és fruskák lenyűgö-zött, remegő hangját. Hű, de cuki! Én is ilyet sze-retnék! Ha ezt a barátnőim meglátják!... (stb.)

Viselet...

Mint fentebb olvashattuk, ez a modell is ezüstszínű (női) ruhács-kát öltött. A készülék méretét növelő külső antenna a bal felső sa-rokban kapott helyet. (75,5 mm magas, 44,5 mm széles, 27 mm vastag, 82 g súlyú az X60-as.)

A felnyitható előlap sajátosságai közzé tartozik a középtájon elhe-lyezkedő infraport, (más telóknál ez oldalt vagy a készülék tetején található) és a tükörrel feltuningolt, beépített CIF-kamera (352x288 pixel), melynek elhelyezése kicsit magasra sikerült (a fotózás oda-figyelést igényel, mert könnyen kitakarható helyre került a lencse).

Sajnos a külső kijelzőt mellőznünk kell. Helyette minden funkció-nál más-más színben pompázó ledecskével és annak erőteljes fé-nyével kell megbarátkoznunk. A vaskos készülék jobb oldalán a ka-mera előcsalogatásáért, valamint az exponálásért felelős gombocs-ka kapott helyett. A headset (gumitömítéssel védett csatlakozó) és az akkumulátortöltő csatlakozója egyaránt a telefon alján helyezke-dik el. A hátlap felső részén a polifonikus csengőhangok, dallamok megszólaltatásáért felelős hangszóró kimeneti nyílásait láthatjuk. Ha már megvettük, mutogassuk! Ebben segít a jobb felső sarokban elhelyezett felfüggesztő nyílás, melybe pántot fűzve, nyakunkba akaszt-va vigyázhatjuk kis kedvencünk testi és lelki épségét.

Betekintve...

A készülék széttárását követően, szemügyre vehetjük a 128x128 pi-xel méretű 65 536 színű kijelzőt. A telót – fizikai paramétereiből adódóan – elég kicsi LCD-vel látták el, melynek képi megjelení-tése nem igazán tartozik az élvonalbeli kijelzők soraiba.

Rendre a kijelző alatt helyezkednek el a fémes hatású, kék háttér-világítású gombocskák. A legnagyobb helyet a numerikus billen-tyűzet foglalja el, mely felett megtalálhatjuk a kör alakú, ötállá-sú navigációs gombkölteményt, illetve két darab opció-, egy hívásindító- és egy hívásbontó gombocskát.

A VodaLive bűvöletében...

A tesztkészülék, melyet éjjel-nappal nyom-kodhattam, a Vo-dafone által favo-rizált VodaLive-os szoftverrel volt megáldva. A na-vigomb közepét megnyomva tárul elénk a 3x3-as elren-deződésű, piros, kék, szür-ke színeket viselő Live-os me-nü, melynek kinézete kissé vitatott.

A központi helyet a beépített digitális kamerát aktiváló ikonocska foglalja el. A fotóapparát teljesítménye az MMS nyújtotta lehető-ségeket hivatott kiszolgálni. A számítógépre áttéve és ott megte-kintve nem épp lenyűgöző látványban lehet részünk. Sajnos ezek-nek a képeknek se kontraszt, se élesség nem jutott. De ez meg-magyarázható azzal, hogy nem egy digitális fényképezőgépet vá-sároltunk, hanem egy MMS-képes készüléket.

Kétféle képméret közül választhatunk, amely lehet 352x288 pixel, illetve 160x120 pixel méretű. A zoom-funkciót nélkülöznünk kell, melynek hiányát az éjszakai üzemmóddal igyekeztek pótolni. Lehetőségünk van még a fehéregyensúly beállítására, mellyel a fénykép fényerejét határozhatjuk meg egy bizonyos intervallumon.

Az elkészített képeket polifonikus dallamokkal, velős mondatokkal megspékelve – az MMS szerkesztő segítségével – multimédiás képeslapként továbbíthatjuk kedves ismerőseink MMS-képes telefonjaira, illetve e-mail címeire.

Ha a kifejező fotók, animációk mellőzésével szeretnénk gondolatainkat úgy megosztani embertársainkkal, hogy nem kívánunk csevegni, akkor még mindig a legjobb módszer egy kellemes hangvételű szöveges üzenet elküldése. X60-asunk is támogatja az összefűzött SMS-ek kezelését. Maximum 459 karaktert fűzhetünk egy üzenetté. A szövegbevitelben a magyar nyelvű, ékezetes T9-es prediktív szótár is segédkezik.

Manapság szinte mindenkinek nélkülözhetetlen egy telefonregiszter, melyet mindig magunkkal kellene hordanunk, de gyakorta nem tesszük, hisz nincs kedvünk cipelni még egy plusz terhet. Ezt a lapozgatós kisokost ügyesen felváltja a Pana beépített telefonkönyve, melyben akár csoportokba rendezve is tárolhatjuk nélkülözhetetlen partnereink adatait. Egy névhez egy vezetékes, egy mobil számot, egy e-mail címet és egy hívócsoportot rendelhetünk (a hívócsoportokat egyedi csengőhangokkal társíthatjuk). X60-asunk igazán aprócska készülék, de ennek ellenére borotvaéles agyacskájában 300 bejegyzést tud naprakészen tartani.

A GPRS (csomagkapcsolt adatátvitel) lehetővé teszi a gyors letöltést, mely során képeket, polifonikus dallamokat, animációkat, fotókat gyűjtögethetünk telefonunk memóriájában. (a multimédiás állományokat akár infrán keresztül is feltölthetjük – számítógép segítségével – telefonunkra) Ezeket az állományokat a Saját adatok nevet viselő menüpont alatt találhatjuk meg. Erre a célra 1 MB méretű memóriát kapott készülékünk. Lehetőségünk van JAVA-s alkalmazások cserélgetésére is, melyeket viszont már csak 700 KB méretű háttértárolón őrizgethetünk.

A gyári alkalmazások között egy ébresztőórát, hangrögzítőt és egy számológépet találhatunk. Extra szolgáltatásként a beépített kihangosítót említeném meg, melynek aktiválása – a beszéd közben aktív – menüből történik. Eredményesebb lett volna, ha egy gombnyomásra válna kihangosíthatóvá apróságunk.

Ára:

Előfizetéssel:	29 990 Ft
Feltöltőkártyával:	69 990 Ft
	Az árak lapzártáig érvényesek.

Illedelmes és jól nevelt készülékről van szó, hiszen környezetével azonosulni tud, amit a szerkeszthető profiljának köszönhet. Nem okoz gondot a kültéri zaj, és a templomi csend sem. Könnyedén alkalmazkodik mindkét helyszín viselkedési szokásaihoz, csak a gazdinak is ügyelni kell az időbeni profilváltásra.

Kellemes készülék, apró hiányosságokkal…

Igazán kellemes, nőies megjelenésű készüléket alkottak a Panasonic mérnökei. A női szívek elcsábításának nagymestere. Apró termetével, pihekönnyű súlyával hódít.

Egy komolyabb LCD-t és egy gazdagabb csengőhang-készletet igazán megérdemelt volna. Egyediségét növeli az előlapon elhelyezett infraport. Ez a telefon tipikusan azt a kategóriát képviseli, melyben a megjelenésé és a miniatürizálásé a főszerep. Ha egy ilyen készüléket beszerzel kedvesednek, szerezz be mellé egy szexi nyakpántot is, melynek segítségével felfüggesztheti kommunikációra képes ékszerdobozát. Az X60-ast legkönnyebben a Vodafone kínálatából gyűjtheted be előfizetéssel vagy kártyás csomaggal. Hajrá…

- T.Tom -

Köszönjük a GSM Stúdiónak a tesztkészüléket.

Rendeld meg kedvenc képüzidet!

06-90/626-262

MK470234	MK470236	MK470238	MK470240	MK470242	MK470244	MK470247
MK470249	MK470253	MK470254	MK470256	MK470257	MK470258	MK470260
MK470268	MK470269	MK470270	MK470273	MK470278	MK470284	MK470285
MK470289	MK470290	MK470292	MK470294	MK470295	MK470296	MK470298
MK470302	MK470306	MK470307	MK470308	MK470309	MK470313	MK470314
MK470316	MK470317	MK470318	MK470319	MK470321	MK470322	MK470323
MK470324	MK470325	MK470327	MK470328	MK470331	MK470335	MK470340
MK470343	MK470345	MK470348	MK470351	MK470352	MK470354	MK470357
MK470360	MK470361	MK470366	MK470367	MK470368	MK470369	MK470374
MK470375	MK470376	MK470377	MK470378	MK470379	MK470381	MK470382
MK470384	MK470385	MK470386	MK470387	MK470388	MK470389	MK470390
MK470393	MK470394	MK470395	MK470396	MK470397	MK470398	MK470399
MK470401	MK470407	MK470409	MK470414	MK470421	MK470425	MK470428

MK470432 MK470436 MK470439 MK470440 MK470441 MK470444 MK470446

MK470447 MK470448 MK470449 MK470454 MK470458 MK470466 MK470467

MK470468 MK470472 MK470476 MK470477 MK470479 MK470481 MK470482

MK470485 MK470496 MK470497 MK470498 MK470499 MK470503 MK470508

MK470512 MK470514 MK470515 MK470516 MK470519 MK470520 MK470530

MK470531 MK470532 MK470534 MK470535 MK470536 MK470538 MK470541

MK470543 MK470546 MK470547 MK470551 MK470553 MK470555 MK470556

MK470559 MK470560 MK470566 MK470570 MK470572 MK470575 MK470577

MK470579 MK470583 MK470584 MK470586 MK470592 MK470596 MK470597

MK470598 MK470600 MK470601 MK470603 MK470605 MK470606 MK470608

MK470609 MK470613 MK470614 MK470618 MK470622 MK470628 MK470630

MK470633 MK470634 MK470636 MK470637 MK470638 MK470639 MK470640

MK470644 MK470645 MK470648 MK470649 MK470650 MK470654 MK470657

FRISSÍTSD A MOBILOD!

Westel, *Pannon* vagy *Vodafone* hálózatból küldd el a kiválasztott képüzenet alatti **kódot** majd egy szóközt követően a telefonodnak megfelelő **utókódot** SMS-ben a **06-90-626-262** számra! Az utókód Nokia készülékek esetén **NO**, Samsung: **SG**, Siemens: **SIE**. Képüzenetek csak az erre alkalmas Nokia telefonokra, Samsung V200, S300, S100, valamint Siemens M50, C45, S45, ME45, MT50, SL45, C55, A50, SL42 modellekre tölthetőek le. Példa: **MK470145 NO**

Ha *másnak* szeretnéd elküldeni a képüzit, akkor a fentiek alapján írd meg az SMS-t annyi módosítással, hogy utókódként a célpont telefontípusát add meg, majd egy újabb szóközt követően a célszemély telefonszámát *06*-al kezdve, például: **MK470145 SIE 06301234567**

Ha *vezetékes* telefonról szeretnél rendelni, akkor hívd a 06-90-442-466 számot, majd az ott hallható menü segítségével billentyűzd be a kiválasztott képüzi kódját a *betűk nélkül*!

További képüzeneteket a weboldalon találsz. www.mobilkor.hu Telefor Kft. Ügyfélszolgálat: 06-1-422-3490

A rendelés díja: SMS-ben rendelve 380 Ft + ÁFA, vezetékes hálózatból 240 Ft + ÁFA/perc.

Felhasználóink adatait a hatályos adatvédelmi előírásoknak megfelelően kezeljük. Bővebb információ: www.telefor.hu

Elektrosokk a Pannontól

Szeretnél 300 forintot ajándékba? Töltsd fel egyenleged elektronikusan a Pannonnál! A Pannon GSM bemutatótermeiben, viszonteladóinál, valamint a Shell és a MOL benzinkutaknál 2004. április 20. és június 20. között minden 3600 Ft-os elektronikus feltöltésre plusz feltöltési összeget ad ajándékba kártyás ügyfeleinek a Pannon. A bruttó 300 Ft ajándék a kedvezményes egyenlegen jelenik meg, vagyis használata korlátozott. További információkért keresd fel a Pannon weboldalát (www.pgsm.hu).

A művészet mecénása

A Pannon GSM és a Magyar Nemzeti Galéria (MNG) kilencedik alkalommal írt alá hosszú távú támogatási szerződést a MNG-ban őrzött értékek megóvása, gyarapítása és közreadása érdekében. Az elmúlt években a mobilszolgáltató a Nemzeti Galéria főtámogatójaként több tízmillió forinttal segítette a múzeum munkáját. A megállapodást ünnepélyes keretek között, Bereczky Loránd, az intézmény főigazgatója, és Ove Fredheim, a Pannon GSM Rt. Vezérigazgatója a Magyar Nemzeti Galériában írta alá.

Ove Fredheim elmondta: „A Pannon GSM közel évtizedes tradíciója a magyar kultúra értékeinek támogatása, s e tevékenységünk egyik legfontosabb eleme a Nemzeti Galériával kialakított hosszú távú együttműködés. Megtiszteltetés számunkra, hogy a magyar kultúra egyik legjelentősebb intézményével dolgozhatunk együtt."

A Pannon GSM-nek köszönhetően az elmúlt esztendőben több rangos művészi tárlat fogadhatta az érdeklődőket, köztük például Mányoki Ádám emlékkiállítása. Az együttműködés legújabb gyümölcseként a Nemzeti Galéria a két középkori királyszobrot (Szent István és Szent László, 1500 körül) és Liezen-Mayer Sándor: Magyarországi Szent Erzsébet című festményét (1882) mutathatja be frissen restaurált állapotban.

SMS- és MMS-infók a Westeltől

A tavasz nemcsak a természetet, hanem a Westel tartalomszolgáltatását is jócskán felfrissítette. A cég ügyfelei 4 új infoSMS és 7 új infoMMS kategóriából választhatnak igényeiknek megfelelően.

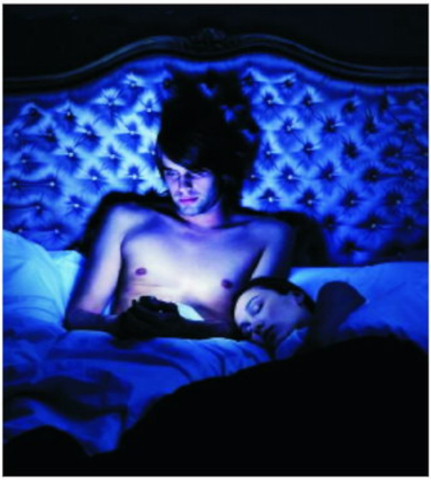

Annak érdekében, hogy könnyedén beleférjünk tavalyi fürdőrucinkba, naponta rövid szöveges üzenetben Schobert Norbi életmóddal kapcsolatos tanácsait és diétás receptjeit olvasgathatjuk. Emellett a tv-listára feliratkozva a három fő televíziós csatorna esti műsorajánlójáról is tájékozódhatunk naponta érkező SMS-ben.

Az SMS mellett immár az MMS is megszokott kommunikációs formává vált. Jelenleg többszázezer 06-30-as használ erre alkalmas mobiltelefont, így valószínűleg a multimédiás hírszolgáltatás is egyre elterjedtebb lesz. A Westel képekkel is elmondja nekünk, amire kíváncsiak vagyunk, MMS-infókat kaphatunk a Magyar Állami Operaház műsorából és a piacon megjelenő klasszikus lemezekről.

Ha bokros teendőinktől nem tudjuk elhagyni az íróasztalunkat, de mégis valami felfrissítő látványra vágyunk, napról napra a természet csodáiban gyönyörködhetünk a mobilunk képernyőjén. Továbbá tv-ajánló, humor, divat, Forma1, és erotikus MMS-tartalmat is választhatunk.

Az infoSMS és infoMMS szolgáltatásokra gyorsan és egyszerűen, akár SMS-ben is regisztrálni lehet. SMS-nél elegendő a kiválasztott kategória nevét # jelöléssel elküldeni a 777-es számra (pl. #NORBI). MMS esetén a kategória végén a három lehetséges forma közül (MINI, MIDI vagy MAXI) még a készüléknek legjobban megfelelőt is meg kell határozni (pl. #TERMESZETMINI).

Másodperc alapon, olcsóbban

Ha minden másodperc számít, akkor az eredeti VitaMAX-ot, az egyetlen másodperc alapú kártyás tarifát neked találták ki! Röviden: megéri, hiszen a VitaMAX percdíjai április 20-tól jelentősen csökkentek. Így ezentúl csúcsidőn kívül és hétvégén 30 Ft, csúcsidőben pedig 66 Ft egy perc beszélgetés bármely hálózatba. További információkat és részletes tarifatáblázatot találsz a www.vodafone.hu oldalon, vagy hívd a 1270-es ügyfélszolgálatot.

Horizont perfekt

Telefonálj bármely hálózatba, amikor csak kedved tartja! Jól hangzik? Válaszd a Pannon GSM vadonatúj Horizont Perfekt tarifacsomagját. Az új lehetőséggel megfeledkezhetsz a hétköznap és a csúcsidő fogalmáról, mivel bármikor, naptól és órától függetlenül rendkívül kedvező, 30 Ft-os percdíjjal telefonálhatsz. Sőt, azt sem kell számon tartanod, hogy ismerőseidnek melyik mobil vagy vezetékes szolgáltatónál van előfizetése, hiszen a Horizont Perfekttel bármelyiküket azonos percdíjjal hívhatod. Részletes információt és tarifatáblázatot a www.pgsm.hu oldalon találsz.

Bőséges tartalom szélessávon

A hazai internetes piacon elsőként indít szélessávú, strukturált tartalomszolgáltatást Magyarország piacvezető internetszolgáltatója, az Axelero Internet. A www.origoplay.hu-ra kattintva, egy áttekinthető, minden eddiginél szélesebb körű információhalmazt tartalmazó portál tárul elénk. Van itt minden, amit csak kívánhatunk, szép sorban, témákban rendezve – pontosabban videó, kép, zene és játék kategóriában. Az Axelero célja, hogy vonzó formában tálalja az igényes tartalmakat a hazai félmilliós nagyságrendű szélessávú internetezők számára. Külön figyelmet fordítottak a gyermekekre, akik gyakran ellenőrizhetetlenül bolyonganak a neten. A szerkesztők az új weboldalon, olyan szórakoztató portálokat gyűjtöttek össze, amelyek a legkisebbek számára is örömet okoznak.

Nézzük bővebben a rovatokat. A Videó címszó alatt, napi frissítés mellett, online külpolitikai és életmód hírek, sportközvetítések, moziajánlók és az origo megszokott műsorai, a Való Világ és a Mindentudás Egyeteme várja a látogatókat.

A Képek kategória igazán kényelmes megoldást nyújt a kapcsolattartásra. Hiszen a felhasználók, itt könnyedén elhelyezhetik saját fotóalbumukat, amelyet vagy egy meghatározott csoport, vagy bárki számára elérhetővé tehetnek. Ezzel a családi, baráti fotók bárkivel megoszthatók.

A Zenére kattintva, online-rádió és videoklippek élvezhetők. Egy hónapon belül internetes Zeneáruházzal bővül a kínálat, ahol különféle zenei albumokat vásárolhatunk. És ez még nem minden! Az Axelero az elkövetkezendő időben, további bővítéseket tervez. Hamarosan online nyelvtanfolyamokon vehetünk részt és egész estés mozifilmeken szórakozhatunk.

Halló, itt a TELE2

Európa vezető alternatív telekommunikációs szolgáltatója, a svéd TELE2 Magyarországon is elindította vezetékes telefonos szolgáltatását, amellyel elsősorban a lakossági piacot veszi célba. A Informatikai és Hírközlési Minisztérium, valamint a Nemzeti Hírközlési Hatóság is képviseltette magát a bejelentésen. Az idén januárban életbe lépett új hírközlési törvény nyomán a TELE2 úgy döntött, hogy a magyar piacon is elindítja vezetékes szolgáltatását. A cég, amelynek több mint 22 millió előfizetője van Európa 23 országában, vezetékes telefonról indított hívásokat kínál alacsony áron.

A TELE2 1993-ban abból a célból jött létre, hogy egyedülálló szolgáltatásokat nyújtson mérsékelt áron. A cég vezetékes és mobiltelefonos, valamint adatátviteli és internetes szolgáltatásokat kínál Európa-szerte.

A TELE2 lakossági szolgáltatását egyszerű és átlátható díjszabással, valamint a versenytársakénál jóval alacsonyabb áron nyújtja a már kiépített hazai telefonhálózaton keresztül. Az új szolgáltatás mindenki számára könnyen elérhető, a leendő előfizetőnek mindössze egy ingyenesen hívható telefonszámon (1202) kell jeleznie igényét. Rövid átfutási idő után már használhatja is a TELE2 rendszerét, minden hívás előtt beütve a TELE2 négyjegyű előhívó számát (1502). A szolgáltatás igénybevételének minden részletéről tájékoztatást kaphatunk a www.tele2.hu oldalon.

A „TELE2 1502" díjszabása	hétfő–péntek 7.00–18.00 óráig	hétfő–péntek 18.00–7.00 óráig, hétvégén és munkaszüneti napokon
Belföldi távolsági és helyközi II. hívások	18 Ft/perc	9,90 Ft/perc
Mobil hálózatba irányuló hívások		
Pannon hálózatba	69 Ft/perc	39 Ft/perc
Westel hálózatba		39 Ft/perc
Vodafone hálózatba		42 Ft/perc
Nemzetközi hívások *(Ausztria, Csehország, Franciaország, Görögország, Hollandia, Nagy-Britannia, Németország, Olaszország, Spanyolország, Svájc)*	35 Ft/perc	

Új üzleti tarifák a Westeltől

A Westel vállalati ügyfelei számára május 1-jétől új, az eddigieknél egyszerűbb és rugalmasabb díjszabást kínál. A könnyen áttekinthető díjcsomagok egy részében a munkatársak csoporton belül 0 forintos percdíjjal telefonálhatnak.

A hamarosan T-Mobile Magyarország néven szolgáltató Westel megújította a vállalatoknak kínált díjszabásait. A számos különleges, üzleti ügyfeleknek szóló szolgáltatáson és a csak a Westelnél elérhető alkalmazásokon túl a mobilhasználat költségei most jelentősen csökkenthetők. Az új előnyös ajánlatok közül a Komplett díjcsomag választható számlázást, mindössze nettó 3200 forintos havidíj mellett, külön opciós díj nélkül csoporton belül mindig 0 forintos percdíjat kínál.

A Komplett M minden eddiginél átláthatóbb, hiszen a csoporton kívüli hívásokra minden irányban azonos díjat biztosít. Havi 300 percnyi beszélgetést követően a percdíj minden időszakban és irányban csak nettó 16,50 forint, belföldön a legmagasabb beszélgetési díj sem haladja meg a nettó 21 forintot. További lehetőségként nyártól a Komplett díjcsomag kiegészítéseként nettó 400 forintos havidíjért egy választott országba 30 százalékos kedvezménnyel telefonálhatunk.

A Westel Komplett díjcsomagjait azon cégbíróságon bejegyzett ügyfelek vehetik igénybe, akik 2 éves előfizetői szerződést vállalnak, és legalább 3 előfizetéssel rendelkeznek. A már mobiltelefonnal rendelkező vállalkozók szintén május 1-jétől hívószámuk megtartásával válthatnak Westelre és telefonálhatnak a legújabb, költségkímélő tarifákkal.

SMS DUMÁK

Az idő pénz – gondolta a pincér, és hozzáadta a számlához a dátumot…

A méhek nem olyan szorgosak, mint hisszük, csak nem tudnak lassabban zümmögni!

Érzéki erotika a mobilodra!

Töltsd le Marc Collins
erotikus mobil fotóalbumait!

A világhírű fotóművész úgy ábrázolja
a női és a férfi testet,
ahogy azt a világon csak kevesen tudják.

A 8–10 képet tartalmazó galériák művészfotóit most bármikor előveheted a zsebedből!

A képgalériák – mint JAVA-tartalmak – letöltésének lépései:

1. Küldd el a kiválasztott erotikus tartalom kódját SMS-ben a 06-90-629-888-as telefonszámra.
2. A válaszban megérkezett könyvjelzőre vagy hírszolgáltatói üzenetre rákattintva WAP-felületen keresztül töltsd le a tartalmat.
3. Mentsd el a letöltött képgalériát a telefonodba!

A tartalmat akkor tudod letölteni, ha megfelelően működik a WAP előfizetésed! A WAP-PUSH alapon működő szolgáltatások (erotikus képgaléria tartalmak) csak megfelelően beállított WAP-eléréssel vehetők igénybe! A beállítások tesztelésére küldd el az MKTESZT kulcsszót a 06-20-9000-868-as alapdíjas SMS-számra! Ha az itt található tartalmat le tudod tölteni, akkor megfelelően működik a WAP-előfizetésed. Ha nem, akkor kérd mobilszolgáltatód segítségét a következő ingyenesen hívható ügyfélszolgálati telefonszámon: Pannon 1741, Westel 1230, Vodafone 1270. Ügyfélszolgálat: 06-1-422-3490

Erotikus képgaléria tartalmak csak SMS-ben rendelhetők: 1x800 Ft+ÁFA/SMS áron a következő készülékekre: Nokia 3100, 3200, 3300, 3510i, 3650, 5100, 6100, 6220, 6610, 6800, 7210, 7250i, 7650, 8910i; Nokia N-Gage; Sharp GX10i; Siemens C60, MC60, M55, S55, SL55; Sony Ericcson T610; Motorola T720i.

Marc Collins
Dessous Girls
MKGAME 46895

Marc Collins
Beach Girls 2003
MKGAME 46751

Marc Collins
Men 1
MKGAME 47183

Marc Collins
Serie 1
MKGAME 47327

Marc Collins
Serie 2
MKGAME 47471

Marc Collins
Serie 3
MKGAME 47615

Marc Collins
Girls 01
MKGAME 47039

Nokia 6230, avagy az első fecske...

Nem tartoztam (tartozom) azok közé, akiknek csak egyfajta mobilmárka létezik. Ők „csak" a Nokiát éltették, éltetik. Nekem mindig szükségem van arra, hogy meggyőzzenek egy dolog pozitív, illetve negatív tulajdonságairól.

Nem igazán gőzöltem be a márkanév hallatán. Nagyon erős verseny folyik a mobil kommunikációs eszközöket gyártó – nevesebbnél nevesebb – cégek között, akik egy percre sem lazíthatnak. Mindig valami újjal kell előrukkolniuk, amivel a leendő tulajdonosokat elcsábítják, meghódítják. Ez a verseny nem enged olyan termékeket a piacon maradni, amelyek nem felelnek meg a többség és az aktuális trend elvárásainak.

Van gyártó, aki a formatervezőkbe veti hitét; de akad olyan is, akinek a formán túl sokkal fontosabb a belső tartalom, a szolgáltatások tárháza. És persze ennek megfelelően létezik mindkét embertípus is, akik kedvükre válogathatnak a teljes kínálatból.

Persze a kettő ötvözése a legeredményesebb eljárás, ha hódítani akarunk. Ezt fokozatosan felfedezték „mobil óriásaink". Ezt a törekvést igyekszik szem előtt tartani a Nokia is.

Korábbi modelljeinél megfigyelhető a formatervezésbe vetett hit. Egyre extrémebb, formabontóbb ruházatban jelentette meg modelljeit. Szinte minden variációban elhelyezték a gombocskákat, melyeket minden típusváltásnál meg kellett szoknia a tulajdonosnak. Logikus felépítésű menürendszerére, széles körű, átfogó szolgáltatásaira nem lehetett semmi panaszunk. Ebben mindig élen járt ez a népszerű mobilgyártó. Én speciel egyetlen egy dologgal nem tudtam megbarátkozni, ami nem más, mint a kijelző. Míg a versenytársak már a középkategóriában is a 65 536 színű kijelzőt alkalmazták, addig ezt a Nokiánál csak a legfelső kategóriában (6600) lehetett megtalálni, elérni. A formás, könnyen kezelhető készülékek híveinek be kellett érniük a 4096 szín nyújtotta látvánnyal.

Eljött az idő…

Ezt is megértük! Kezemben tarthatom (számomra) az első olyan Nokia-telefont, melybe egy 128x128 pixel méretű TFT kijelzőt integráltak (a 6600-tól most tekintsünk el, hisz kimondottan a 128x128 pixel méretű kijelzővel rendelkező telókról beszélek). Ezt a csodaszép LCD-t egy szögletes, ugyanakkor elegáns házba építették. A billentyűzet kialakítása is tökéletesen illeszkedik ehhez a karakteres testhez. Minden nyomógomb a szögletesség jegyében született. Szorosan és lépcsőzetesen helyezkednek el az előlapon, melynek sablonosságát finom vezetésű, fémes hatású, vonalszerű berakások törik meg.

A test bal oldalán helyezkedik el a szintén szögletes hangerőszabályzó nyomógomb, a jobb oldalán pedig az infra kapott helyet, amit első ránézésre észre sem veszünk. A készülék hátoldalának jobb felső részén találhatjuk meg a beépített VGA-kamerát,

GSMStúdió
06-70/565-5650

39 900 Ft
Samsung A800
+postaköltség + ajándék mobilpánt

WWW.MOBILKOR.HU

amely mellett a márkát hirdető, elegáns Nokia felirat díszeleg. Itt említeném meg a rendkívül precíz illesztésű hátlapot, melynél a lötyögést és a ropogást is egyaránt elfelejthetjük.

Kis méret, hatalmas tudás…

A méret a lényeg! Vagy nem? Ezt mindenki döntse el maga! A 103x44x20 mm-es, 97 g súlyú készüléket sokoldalúvá teszi a hatalmas tudás, amely a fizikai paraméterekkel fordítottan arányos. Lássuk csak, mire is képes kistermetű mobilkütyünk!

A kezelőfelületet – a menüt – egyetlen gombnyomással varázsolhatjuk elő. Nem kell mást tennünk, mint a kijelző alatt elhelyezkedő, ötállású navigációs gomb közepét megnyomni, melynek hatására feltűnik a 128x128 pixeles (27,3x27,3 mm nagyságú) TFT kijelzőn az animációkkal tarkított grafikus menü.

Hatalmas előrelépés figyelhető meg a korábbi modellekhez képest a megjelenítés terén, amely leginkább az alkalmazott TFT-technológiának köszönhető. A menüpontokat szimbolizáló ikonocskák rendkívül éles rajzolatúak, kontrasztosak. A menü színezetére sem lehet panaszunk, hiszen tökéletesen kihasználják a grafikák a 65 536 színű LCD nyújtotta lehetőségeket.

A multimédiás mobiltechnológia ütemes fejlődése már megkívánta egy jó képességű kijelző beépítését, hiszen manapság nélkülözhetetlen a fotók és videoklipek élvezhető minőségű visszaadása, megjelenítése.

Ez a modell is kitűnően használja az elterjedt multimédiás alkalmazások tömkelegét.

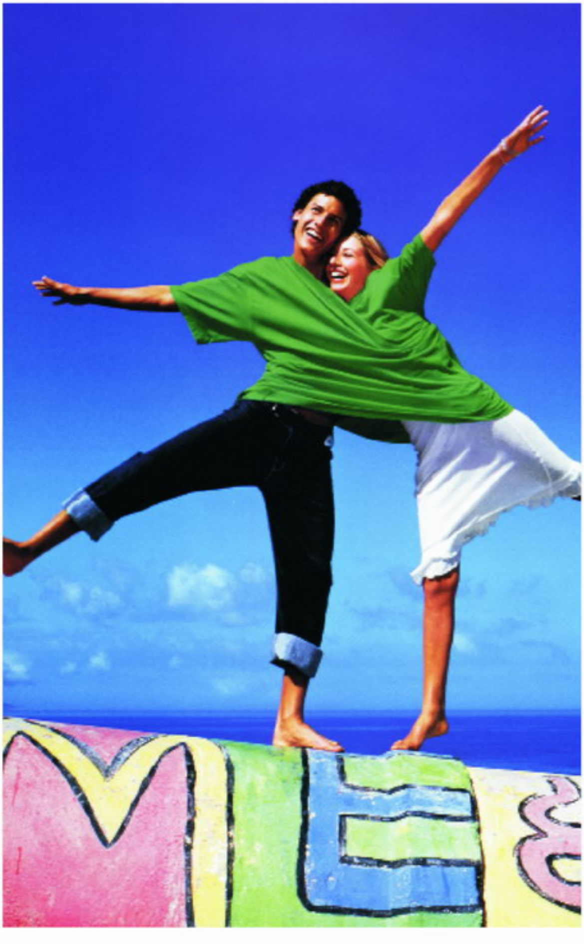

Az integrált VGA-kameránkkal már nemcsak 640x480 pixel méretű fotókat készíthetünk, hanem 3gp formátumú videoklipek felvételére is lehetőségünk nyílik.

A beépített video player-rel, illetve infrán vagy Bluetooth-szal átküldve számítógépen ezeket a felvételeket le is játszhatjuk. A fényképezőnél a zoomot nélkülöznünk kell, melyet pótol az éjszakai üzemmód és az indexkép-készítő funkció.

GSMStúdió
06-70/565-5650

64 900 Ft
Samsung S300
+postaköltség + ajándék mobilpánt

A kamerával készített alkotásainkat megoszthatjuk a nagyvilággal is, hiszen MMS-ként telefonra vagy e-mail címre is elküldhetjük (max. 100 KB). Ha viszont archívumunkat szeretnénk bővíteni nagyszerű alkotásainkkal, akkor ezt is megtehetjük, hiszen memóriánk kapacitását a behelyezhető MMC-kártyával bővíthetjük. Az alapcsomagban a gyártó egy 32 MB-os kártyát mellékelt. Ezen a kártyán kimondottan multimédiás állományokat tudunk tárolni (képeket, animációkat, videoklipeket, polifonikus csengőhangokat, midi hangfájlokat stb.).

A szöveges üzenetírásnak két formáját választhatjuk. Mondandónkat megfogalmazhatjuk összefűzött SMS-ben, illetve e-mailben is. Ha az SMS mellett döntünk, akkor maximum 885 karakterben (ez 6 SMS) kell gondolatainkat megfogalmaznunk (az SMS-memoban 150 bejegyzés tárolható). Képüzenetekkel is színesíthetjük közlendőnket, melyek küldéskor 3 SMS-t emésztenek fel. A szövegbevitel megkönnyítése érdekében ennél a modellnél is igénybe vehetjük a T9-es prediktív szótárat, melynek magyar nyelvű ékezetei az UNICODE-ot használják.

Ha nagyobb lélegzetű gondolatokat akarunk papírra vetni (max. 30 KB), akarom mondani telefonba írni, akkor az e-mail-kliens szolgáltatásait érdemes kihasználni. Nem kell mást tennünk, csak bepötyögni az e-mail címet, a levél tárgyát, valamint magát a szöveges tartalmat.

E-mail kliensünk a pop3 és IMAP4 formátumú szerverek címeit kezeli. Lehetőségünk van vonalkapcsolt (CSD/HSCSD) adathívással, illetve csomagkapcsolt (EGPRS) adathívással csatlakozni postafiókunkhoz. 6230-asunk már a gyors csomagkapcsolt adatátvitelt támogatja, ami nem más, mint az EDGE (Class 10; 4+1, 3+2).

Az e-mail és SMS küldéshez, valamint a telefonáláshoz szükséges adatokat telefonregiszterünkben tarthatjuk naprakészen. Ennek a regiszter a kapacitása 1000 bejegyzésre hitelesített. Minden névhez rendelhetünk általános-, mobil-, otthoni-, munkahelyi és fax számokat, e-mail- és Web-címeket, postacímet és jegyzeteket, valamint indexképet, amely hívóportréként funkcionál. 25 legkedvesebb ismerősünkhöz hanghívást is társíthatunk. A hívócsoportokat is támogatja kis méretű mobilunk, melyekhez csengőhangokat és csoportlogókat választhatunk.

Egyéb szolgáltatások…

A kiegészítő szolgáltatások is a multimédia jegyében születtek. Megtalálhatunk készülékünkben egy FM-rádiót (csak headsettel működik), egy hanglejátszót (MP3 és AAC formátumú hangállományok lejátszása), JAVA-platformot (a JAVA-nyelven íródott játékokkal, alkalmazásokkal bővíthetjük telefonunk memóriáját – alapmemória 8,8 MB, mely MMC-vel bővíthető), egy XHTML WAP-böngészőt (mellyel a WAP-on szörfözhetünk, multimédiás alkalmazásokat tölthetünk le stb.).

Nem szabad megfeledkeznünk az üzleti szolgáltatásokról sem, mely magába foglal egy határidőnaplót, egy ébresztőórát, egy teendő- és egy jegyzetlistát, egy mobiltárcát, egy számológépet, egy időzítőt valamint egy stopperórát is. Automatikus hangerőszabályzóval is ellátták mobilunkat, mely a környezeti háttérhangok erejéhez igazítja a hangszóró hangerősségét.

Könnyű kezelhetőség, elegáns forma…

A Nokia 6230-asban egyaránt megtestesül az elegancia és a tudás. Mindenki a saját igényeinek megfelelően személyre szabhatja polifonikus csengőhangokkal, háttérképekkel, színsémákkal, animációkkal és mindenféle multimédiás állományokkal valamint időzíthető környezeti profilokkal. Az utazó üzletemberkék igényeit is kielégíti, hiszen a világ nagy kontinensein is használható, mivel egy háromnormás készülékről van szó (EGSM 900, GSM 1800 és 1900). Ha autót vezetünk, akkor a hangvezérlés nyújtotta szabadságot élvezhetjük. Így bekapcsolhatjuk a készülék rádióját, hangrögzítőjét, üzemmódokat válthatunk.

Szinkronizációs képességei miatt sem kell szégyenkeznie: infrán, Bluetooth-on vagy akár USB-kábelen keresztül is csatlakoztathatjuk számítógépünkhöz.

Ha egy ilyen telefonra vágyunk, akkor szinte mindent megkapunk, amit a mai mobiltechnológiában alkalmaznak. Ez a hatalmas tudáskészlet egy elegáns megjelenésű külsővel párosul, amit nekünk, leendő felhasználóknak meg kell fizetni.

– T.Tom –

Köszönjük a GSM Stúdiónak a tesztkészüléket.

SMS DUMÁK

Tájékoztatjuk, hogy a szépirodalom klasszikusai SMS-en szolgáltatásunk keretében Ön által megrendelt Háború és béke továbbítását 20 Ft/140 karakter egységáron megkezdtük.

Rendelj csengőhangot!

06-90/626-262

MK22212:	Bon-Bon – Valami Amerika
MK21000:	Adams Family
MK21003:	Flashdance
MK21004:	Gladiátor
MK21006:	Különben dühbe jövünk
MK22000:	Adams Family
MK22002:	Beverly Hills Cop
MK22007:	Charlie Angyalai
MK22013:	Grease
MK22014:	Gumimacik
MK22020:	Harry Potter – Theme
MK22025:	James Bond – Goldfinger
MK22029:	Kán-Kán
MK22038:	Mekk Mester
MK22039:	Micimackó
MK22045:	Pokemon
MK22047:	Pretty Woman
MK22050:	Simpsons
MK22059:	Süsü énekel
MK24008:	Taxi
MK22068:	X-Men
MK22053:	Star Wars – Opening
MK21274:	Magyar Himnusz
MK21026:	Mission Impossible
MK21027:	Britney – Born To Make You Happy
MK21032:	Britney – You Drive Me Crazy
MK24011:	Rózsaszín Párduc
MK24017:	Star Trek
MK24060:	South Park
MK22071:	Prodigy – Baby's got a temper
MK22074:	Sterbinszky – Axetázis
MK21139:	Az operaház fantomja
MK21145:	Carmina Burana
MK21146:	Csajkovszki – Diótörő
MK21436:	Mel C – Here it comes again
MK21460:	Pink – Family portrait
MK22339:	Shakira – Objection
MK24372:	Atomic Kitten – Be with you
MK26964:	Jennifer Lopez – Im glad
MK27408:	Shania Twain – Ka Ching
MK27414:	Michael Jackson – Smooth Criminal
MK27805:	George Michael – Fast love
MK28008:	Madonna – Hollywood
MK27808:	Linkin Park – Forgotten
MK27818:	Faith No More – RV
MK21155:	Ákos – Helló, Helló
MK21164:	Beatrice – Azok a boldog szép napok
MK21177:	Crystal – Vigyázz rám
MK21178:	Cserháti – Száguldás, Porsche, szerelem
MK21197:	Escape – Meseautó
MK21201:	Groovehouse – Hajnal
MK21203:	Hajrá Fradi!
MK21264:	Omega – Gyöngyhajú lány
MK21273:	P-Mobil – Nálam mindig 2 Ft ez a dal
MK21312:	United – Keserű Méz
MK21314:	Vénus – A világ közepén
MK21317:	V-Tech – Álmodoztam
MK22342:	Desperado – Rajtad múlik
MK24376:	Unique – Angyal
MK21298:	TNT – Kicsi gesztenye
MK21455:	Beatles – Yesterday
MK21457:	Deep Purple – Smoke On The Water
MK21481:	Led Zeppelin – Stairway to Heaven
MK21486:	American Pie
MK21507:	Abba – Mamma mia
MK21590:	Corrs – Dreams
MK21705:	Natalie Imbruglia – Torn
MK21752:	Ronan Keating – Lovin Each Day
MK21771:	Savage Garden – I Knew I Loved You
MK21817:	The Corrs – Would You Be Happier
MK21879:	ATC – Around The World
MK21888:	Gorillaz – Clint Eastwood
MK21898:	Britney Spears – Baby One More Time
MK21900:	Lou Bega – Mambo Number 5
MK21902:	Melanie C – I Turn To You
MK22094:	Eminem – The Real Slim Shady
MK21335:	Guns and Roses – Sweet Child Of Mine
MK21338:	Queen – We Will Rock You
MK21339:	Rolling Stones – Satisfaction
MK20062:	Red Hot C.P. – California
MK21022:	Beatles – Let It Be
MK21024:	Bery és Váci Eszter – Egyedül
MK21031:	Keresztapa
MK21063:	Kylie – Cant Get You Out...
MK21111:	VTech – Éjfél után
MK21112:	VTech – Ének Az Esőben
MK21113:	Vénusz – Kockahas
MK24021:	Grease – Summer Nights
MK24066:	Madonna – American Pie
MK25003:	Bon Jovi – It's My Life

CSERÉLD LE A CSENGŐHANGODAT!

Westel, *Pannon* vagy *Vodafone* hálózatból küldd el a kiválasztott csengés melletti **kódot** majd egy szóközt követően a telefonodnak megfelelő **utókódot** SMS-ben a **06-90-626-262** számra! Az utókód Nokia készülékek esetén: **NO**, Sagem: **SA**, Motorola: **MO**, Siemens: **SI**, Ericsson: **ER**, Alcatel: **AL,** Samsung **SG**. A csengőhangok minden Nokia készülékre és a fenti készülékek közül azokra tölthetők le, amelyek dallamszerkesztővel rendelkeznek. Példa: **MK21026 AL**

Ha *másnak* szeretnéd elküldeni a csengőhangot, akkor a fentiek alapján írd meg az SMS-t annyi módosítással, hogy utókódként a célpont telefontípusát add meg, majd egy újabb szóközt követően a célszemély telefonszámát *06*-al kezdve, például: **MK21026 AL 06301234567**

Ha *vezetékes* telefonról szeretnél rendelni, akkor hívd a 06-90-442-466 számot, majd az ott hallható menü segítségével billentyűzd be a kiválasztott csengőhang kódját a *betűk nélkül*!

A készülékek a csengőhangokat nem az eredeti előadók hangján szólaltatják meg, hanem oly módon, ahogyan azt az adott készülék műszaki adottságai lehetővé teszik. További csengőhangokat a weboldalon találsz. www.mobilkor.hu Telefor Kft. Ügyfélszolgálat: 06-1-422-3490

A rendelés díja: SMS-ben rendelve 380 Ft + ÁFA, vezetékes hálózatból 240 Ft + ÁFA/perc.

Felhasználóink adatait a hatályos adatvédelmi előírásoknak megfelelően kezeljük. Bővebb információ: www.telefor.hu.

Nagyban utazik Alcatel 715

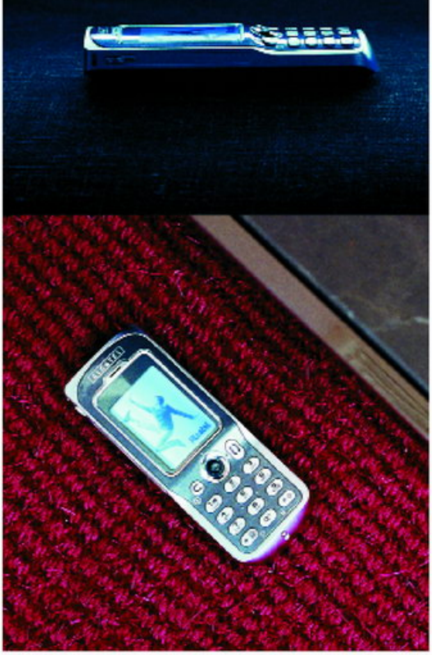

A majdnem egy éve megjelent Alcatel 715 nem éppen a legmodernebb készülék, de az ár/érték arányban mindenképpen élen jár. Bár még nincs színes kijelzője vagy beépített kamerája, a négy szín megjelenítésére képes óriási képernyője, nagyméretű memóriája és szinkronizálási képességei miatt akár üzleti telefonnak is nevezhetnénk.

Pontról pontra

Talán éppen ezért van, hogy menüje nem tartozik a legegyszerűbbek közé, és nem igazán nevezhető jól áttekinthető rendszernek. Választhatunk, hogy a menüpontokat csak *Kép* vagy *Kép+Szöveg* formában szeretnénk látni. Az utóbbi beállítással lassabban lehet eljutni a 9 pontból álló főmenü pontjaira – egyesével lépkedve. Ha viszont csak Kép (ikon) kijelzést választok a főmenüben, némi gyakorlat kell a képek beazonosítására (pl. a *Saját beállítás* menüpontot két dobogó szív jelképezi). A menüt a joystick (*OK*) lenyomása hozza elő, ennek használatához is kell valamennyi gyakorlat, első próbálkozások általában a joystick kimozdulását eredményezik, és az egy éves használat is azt mutatja, hogy itt romolhat el először a készülék.

Áttekinthető telefonkönyv

A főmenü első menüpontja a *Nevek* menü. Ezt egy lépésből is elérhetjük a joy lefelé húzásával. Itt találjuk az egyszerű készülékhez képest meglepően gazdag lehetőségeket a nevek tárolását illetően. Telefonkönyvekben rendezhetjük a neveket, így a több száz név között gyorsabban kikereshetjük, mondjuk a *„Jó barátok"* vagy a *„Barátok közt"* kategóriából a kívánt nevet. Az általános telefonkönyv minden nevet tartalmaz, a kezdőbetű (sajnos csak egy betű) leütésével ráugrik az első ilyen betűs névre. Innen továbblépni már csak a joystick-kal tudunk, ami néha igen lassú, különösen, ha Swarzot keresem az 50 „S" betűs név között.

További lehetőségek a *Neveknél*: *Megtekintés*, *Módosítás*, *Új bejegyzés*, *Új telefonkönyv*, *Beszédfelismerés* (a számhoz hangvezérlést lehet rendelni), *Besorolás* (elhelyezés valamelyik telefonkönyvbe), *Dallam* (csengőhang hozzárendelése hívás fogadásakor), *Testreszabás* (kép hozzárendelés hívás fogadásakor), *Átvitel* (sajnos csak infrán egy másik készülékre), *Törlés*, *Telefonkönyv törlése*, *Zoom* (ez minden menüre vonatkozik, kétféle betűméret közül választhatunk). Ami ebből a listából legjobban hiányzik, az a név küldése vCard formátumban SMS-ben.

Félszáz SMS tárolása

Második főmenü az *Üzenetek* (gyors elérése: joystick fel). Az SMS adatbank négy almenüje: *Beérkezett*, *Új üzenet*, *Elküldött*, *Beállítások*. A *Beállítások* menüből kiemelném a *Szolgáltató központ* számának beállítását, valamint az elküldött üzenetek archiválásának ki/be kapcsolási lehetőségét. A készülék 50 (!) be- és kimenő üzenetet tud tárolni; ha megtelik, a képernyő alján állandóan

GSMStúdió
06-70/565-5650

74 900 Ft
Nokia 6820
+postaköltség + ajándék mobilpánt

WWW.MOBILKOR.HU

jelenlévő soron megjelenő fekete színű szem figyelmeztet. Ekkor törölnünk kell legalább egyet, hogy új üzenetet tudjunk küldeni vagy fogadni. A *Beállítások* menüben az *Archívum törlése* ponttal az összes kimenő, a SIM törlésével az összes bejövő üzenetet törölni tudjuk.

A *Határidőnapló* almenüi: *Napi nézet*, *Heti nézet*, *Havi nézet*, *Teendők listája* (PC-s környezetben lásd To-Do List, Feladatok), végül a *Beállítások*. A *Beállítások* menüpontban a *Törlés* parancsot emelném ki. Ha nem valamelyik PC-s naptárprogram (pl. Microsoft Outlook) szinkronizációját használjuk, előbb-utóbb törölni kell a *Naptár* vagy a *Teendők* bejegyzéseit. A törlés a teljes naplóra vagy a múltbeli bejegyzésekre vonatkozhat. A *Teendők törlésénél* már kicsit konkrétabb az összes vagy az elvégzettek törlése.

Személyre szabva

A *Saját beállítás* menüpont már összetettebb. Ide sorolták többek között a *Hang beállításait* (csengőhang, üzemmód, hangerő, billentyűhang, üzenethang, találkozójelzés, riasztáshang). Itt szabhatjuk testre a főmenü képét (alapháttér), a *Ki/Be* kapcsoláskor látható képet/animációt illetve hallható hangot. A *Saját beállítás* menüből kiemelném a *Letöltés* menüt. Igazából ebben a pontban férhetünk hozzá a készülék memóriájához (PC-s környezetben lásd *Tallózás* a mappákban). Letöltött képek, dallamok mérete, törlése, átnevezése végezhető innen, illetve a szabad memóriát kiírja a *Teljes méret* pontban.

A képek letöltéséhez használhatjuk az Alcatel saját szinkronizációs szoftverét, mellyel négy árnyalatot tartalmazó szürkére konvertálhatjuk képeinket. Végül a *Saját beállítások* között találjuk a személyes billentyű (készülék bal oldalán) beállítását: mi történjen rövid vagy hosszú lenyomásakor. Ugyanitt a 2-9 közötti billentyűkhöz is rendelhetünk parancsokat (foglalt a 2-es – *Átszámítás* és az 5-ös – *Rezgő mód*). A többi billentyűhöz nem csak parancsot, hanem telefonszámot is rendelhetünk.

Extra funkciók

Az *Eszközök menü* tartalmazza a készülék extra funkcióit: *Átszámítás*, *Számológép*, *Riasztások*, *Óra*, *Hangjegyzet*, *Beállítások*, *Infra*, *Szinkronizáció*.

Nézzük első lépésként, mit takar a *Riasztások* pont. Ébresztést tudunk beállítani egyszeri vagy naponta történő ismétlésre, illetve ugyanitt az Időzítő pontban tudunk visszafelé számolva riasztást kérni, pl. riasztás 1 óra 30 perc múlva. A *Beállítások* pontban találjuk a klasszikus GSM-menüket: *Átirányítás*, *Korlátozás*, *Hálózatok*, *Költségkorlát*. Ebben a menüben állíthatjuk be a kijelző kontrasztját és a háttérvilágítás idejét másodpercben.

A *Beállítások* menü egyik fontos pontja a *Biztonság* menüpont. Itt törölhetjük, illetve módosíthatjuk a PIN/PIN2 kódokat. Az *Eszközök* menü *Infra* pontjával tudjuk a készülék infraportját aktivizálni. Gyakori használat estén ezt a funkciót érdemes gyorsbillentyűhöz rendelni (lásd Saját beállítás). A *Szinkronizáció* menüben háromféle adattípust tudunk szinkronizálni: *Találkozó*, *Kontakt*, *Teendők*.

A szinkronizáció nemcsak PC-vel történhet infrán keresztül, hanem URL-cím, felhasználónév és jelszó megadásával GPRS-kapcsolaton keresztül is létrejöhet. Az *Átszámítás* menü kívülről is elérhető (2-es billentyű). Itt 24 különböző valuta euró-árfolyamát állíthatjuk be, az átszámítások ennek segítségével történnek. Ebben a menüben találunk egy *Nemzetközi* pontot is, amelyen belül tetszőleges párosításban tudunk keresztárfolyamot számolni. Utolsó menüpontként az *Eszközök* menüben a *Számológép* lehet hasznos segítség.

Bár a készülék használata elsőre nem olyan egyszerű, viszonylag gyorsan meg lehet tanulni, és attól kezdve hasznos kis társa lesz tulajdonosának.

SMS DUMÁK

Egy gyengéd ölelés, egy édes csók, én így kívánok neked boldog ...napot!

GSMStúdió
06-70/565-5650

109 900 Ft
Nokia 7200
+postaköltség + ajándék mobilpánt
WWW.MOBILKOR.HU

Rendeld meg kedvenc oplogódat!

06-90/626-262

MK775210	MK775213	MK775214	MK775215	MK775216	MK775218	MK775219
MK775220	MK775221	MK775222	MK775223	MK775224	MK775225	MK775226
MK775228	MK775230	MK775231	MK775232	MK775233	MK775234	MK775235
MK775236	MK775237	MK775239	MK775240	MK775242	MK775244	MK775245
MK775246	MK775248	MK775250	MK775251	MK775252	MK775253	MK775254
MK775255	MK775259	MK775260	MK775262	MK775264	MK775267	MK775268
MK775269	MK775271	MK775273	MK775274	MK775275	MK775277	MK775278
MK775279	MK775280	MK775281	MK775284	MK775287	MK775290	MK775291
MK775293	MK775295	MK775296	MK775298	MK775299	MK775300	MK775301
MK775303	MK775304	MK775305	MK775306	MK775309	MK775310	MK775311
MK775312	MK775314	MK775315	MK775317	MK775318	MK775319	MK775320
MK775321	MK775322	MK775323	MK775324	MK775326	MK775328	MK775330
MK775331	MK775333	MK775336	MK775340	MK775341	MK775342	MK775343
MK775344	MK775349	MK775353	MK775355	MK775357	MK775359	MK775360
MK775363	MK775365	MK775367	MK775368	MK775371	MK775372	MK775373
MK775374	MK775375	MK775377	MK775378	MK775380	MK775381	MK775382
MK775384	MK775386	MK775388	MK775389	MK775390	MK775391	MK775392
MK775394	MK775395	MK775396	MK775397	MK775400	MK775401	MK775402
MK775404	MK775405	MK775406	MK775407	MK775408	MK775409	MK775410
MK775411	MK775412	MK775413	MK775415	MK775416	MK775417	MK775418

MK775419	MK775420	MK775421	MK775422	MK775426	MK775428	MK775429
MK775430	MK775431	MK775432	MK775433	MK775434	MK775435	MK775436
MK775437	MK775438	MK775439	MK775441	MK775442	MK775443	MK775444
MK775445	MK775446	MK775447	MK775448	MK775449	MK775451	MK775453
MK775454	MK775455	MK775456	MK775457	MK775459	MK775460	MK775462
MK775464	MK775465	MK775468	MK775469	MK775470	MK775471	MK775473
MK775474	MK775475	MK775479	MK775480	MK775481	MK775482	MK775484
MK775485	MK775486	MK775487	MK775488	MK775492	MK775493	MK775494
MK775495	MK775496	MK775498	MK775501	MK775503	MK775504	MK775507
MK775509	MK775510	MK775511	MK775512	MK775513	MK775514	MK775515
MK775519	MK775521	MK775522	MK775523	MK775526	MK775528	MK775529
MK775531	MK775532	MK775534	MK775535	MK775537	MK775538	MK775540
MK775541	MK775543	MK775545	MK775547	MK775548	MK775551	MK775552
MK775553	MK775554	MK775555	MK775557	MK775558	MK775559	MK775560
MK775561	MK775563	MK775564	MK775565	MK775566	MK775567	MK775568
MK775569	MK775571	MK775572	MK775573	MK775574	MK775575	MK775576
MK775579	MK775580	MK775582	MK775583	MK775584	MK775585	MK775586
MK775587	MK775588	MK775589	MK775590	MK775591	MK775592	MK775593
MK775594	MK775595	MK775596	MK775598	MK775599	MK775600	MK775601
MK775602	MK775603	MK775604	MK775609	MK775610	MK775611	MK775612

CSERÉLD LE AZ OPLOGÓDAT!

Westel, *Pannon* vagy *Vodafone* hálózatból küldd el a kiválasztott logo alatti **kódot** majd egy szóközt követően a telefonodnak megfelelő **utókódot** SMS-ben a **06-90-626-262** számra! Az utókód Nokia készülékek esetén **NO**, Samsung telefonok esetében **SG** (csak V200, S300 és S100 típusjelzésű Samsung-okra tudunk oplogót küldeni). Példa: **MK775157 NO**

Ha *másnak* szeretnéd elküldeni a logót, akkor a fentiek alapján írd meg az SMS-t annyi módosítással, hogy utókódként a célpont telefontípusát add meg, majd egy újabb szóközt követően a célszemély telefonszámát *06*-al kezdve, például **MK775157 SG 06301234567**

Ha *vezetékes* telefonról szeretnél rendelni, akkor hívd a 06-90-442-466 számot, majd az ott hallható menü segítségével billentyűzd be a kiválasztott logó kódját a *betűk nélkül*! További operátorlogókat a weboldalon találsz. www.mobilkor.hu Telefor Kft. Ügyfélszolgálat: 06-1-422-3490

A rendelés díja: SMS-ben rendelve 380 Ft + ÁFA, vezetékes hálózatból 240 Ft + ÁFA/perc.

Felhasználóink adatait a hatályos adatvédelmi előírásoknak megfelelően kezeljük. Bővebb információ: www.telefor.hu.

Ördög Tibor „Csipa“
(a Hooligans frontembere)
„Rendszeres telefonelhagyó vagyok“

– Mikor kaptad meg az első mobilodat?

– 1995-ben. Egy nagyméretű, Nokia készülék volt, amit akkoriban nagyon szerettem. Persze utána évente új telefont vásároltam. Nagyon sokféle márkát kipróbáltam már, volt Sony Ericsson-om, Siemens-em, sőt sajnos Alcatel-em is két hétig.

– Most milyen készüléked van, és miért pont ezt választottad?

– Jelenleg egy Nokia 6100-ás készülékem van, amivel nagyon meg vagyok elégedve. Igaz ez már a harmadik a sorban, ugyanis rendszeres telefonelhagyó vagyok. Ha egy buli után felöntünk a garatra a haverokkal, nem figyelek oda a telefonomra, így többször hagytam például a taxi hátsó ülésén.

– Szerinted milyen egy jó mobiltelefon?

– Szerintem a 6100-ás egy jó mobil. Szép, de mégis férfias, okos, praktikus és könnyen kezelhető. A mobiltelefonoknál az a legfontosabb, hogy jó vétel legyen, később se bánjam meg, hogy ezt választottam, és mindig tudjak vele telefonálni. A mostani telefonom megérte az árát.

– Mit gondolsz, káros a mobiltelefon az agyra?

– Nem tudom! Káros? Talán az… A barátnőm panaszkodik, hogy fáj a feje, ha sokat beszél mobilon, de nála a mobilozás a munkájához tartozik. Én főleg rövid beszélgetéseket bonyolítok.

– Vágtad már földhöz a mobilod?

– Még soha, nem az én stílusom. Persze olyan már volt, hogy véletlenül leejtettem.

– Kölcsönadtad már valaha valakinek a mobilodat?

– Ez rendszeresen előfordul az együttes tagjai között, ha valaki például lemerül stb.

– Használsz valamilyen kiegészítőt a telefonodhoz?

– Nem használok.

– Szerinted létezik tipikusan női, illetve férfi mobil?

– Persze hogy létezik. A nőknek szánt darabok aprók, csinosak, színesek és a lányoknak nagyon jól állnak.

– Szeretsz SMS-t kapni, illetve küldeni?

– Nem szeretek SMS-t írni. Ha kapok, akkor vagy nagyon röviden válaszolok, vagy felhívom az illetőt, és gyorsan beszélek vele.

– Mi volt az eddigi legkedvesebb üzenet, amit neked címeztek?

– Az egyik rajongónktól kaptam a március 13-i Petőfi csarnokban tartott koncertünk után valami ilyesmit: „Csipa! Tele van emócióval a hangod, egyszer közösen szeretnék veled zenélni." Ez emlékezetes maradt.

– Másztál már telefonszámlától a falra?

– Ez velem nem fordulhat elő, ugyanis nincs előfizetésem. Feltöltőkártyát használok. Egy háromezer forintos kártya általában kitart két hétig. Nem szeretem a hosszú beszélgetéseket. Inkább a személyes találkozás híve vagyok.

– Mi az, ami leginkább hiányzik a telefonodból?

– Jó lenne bele egy toronyóra lánccal, vagy egy pénzautomata, ami kidobna egy ötezrest, ha kérném.

– Szoktál játszani, vagy wapolni a telefonodon?

– Most nem jellemző, bár az egyik régi telefonomban volt egy játék, amit szerettem. A WAP-ot még nem próbáltam.

– Ha fontos fellépésed van, kikapcsolod a mobilod? És ha szabin vagy?

– Ha színpadon vagyok, kikapcsolom magam, egyébként általában elérhető vagyok. Nincsenek rejtőzködésre utaló sztárallűrjeim. Zaklatni sem szoktak, illetve ha úgy érzem, könnyen le tudom építeni az illetőt. Szabadságon? Még soha nem voltam, úgyhogy nem is tudom mi az.

– Le szoktad cserélni a logot, csengőhangot?

– Nem cserélgetem egyiket sem, ezek a dolgok nem fontosak számomra. Általában valami idegesítő csörgést használok maximális hangerőn, hogy mindig meghalljam.

– Szerinted milyen lesz a jövő mobilja?

– Az lenne az igazi, ha nem lenne szükség bank automatákra, mert mindenféle tranzakciót a mobiltelefonokról lehetne bonyolítani, beleértve a pénzfelvételt is.

Bombs

Egyszer egy teljes nyarat aknakereséssel töltöttem nyári munka gyanánt. No, nem azért, mert a nyaralásra való pénzt a tűzszerészeknél szolgálva akartam megkeresni, hanem a diszpécseriroda ahol dolgoztam a világ legunalmasabb munkahelye címre pályázott, és naphosszat nem történt semmi, a számítógépen viszont csak az alap Windows játékok voltak installálva. Mivel a pasziánsz nem erősségem, maradt hát az aknakereső. Elsőre unalmasnak találtam, de amikor ráéreztem az ízére, ott ragadtam és a mai napig függő vagyok.

Állapotom javulását nagyban nehezíti, hogy most már mobilon is kutathatok veszélyes robbanószerkezetek után. A nagyszerű Macrospace kiadásában megjelent, Bombs névre keresztelt játék semmiben sem különbözik elődjétől, csak a grafika lett egy kissé felújítva. A játék szabályai röviden: egy négyzetrácsos mezőn kell aknákat keresnünk, úgy, hogy ha rálépünk egy mezőre, ami nem rejt bombát, láthatjuk, hogy meddig terjed az aknátlan rész határa. A határon lévő mezőkben megjelenő számok azt jelzik, hogy adott mezőről hány akna érhető el, azaz a szomszédos mezők hány robbanószerkezetet tartalmaznak. Így ki lehet okoskodni, hol van akna. Ahol aknát sejtünk, oda kis zászlócskát szúrhatunk. A játék addig tart, amíg fel nem robbantjuk magunkat, vagy amíg az összes aknát össze nem szedjük.

A Macrospace híres igényes grafikájáról – a felrobbanó aknák igen szép látványt nyújtanak, bár elég idegesítő, amikor az utolsó pillanatban kattintunk félre, és az addigi munkánk szó szerint füstté válik.

Fejlesztő: Macrospace
Platform: Nokia 3100, 3200, 3300, 3410, 3510i, 3650, 5100, 6100, 6220, 6310i, 6610, 6800, 7210, 7250i, 7650, 8910i, Nokia N-Gage, Sharp GX10i, Siemens C55, M50.
Letöltés: Telefor Kft.

Bowling

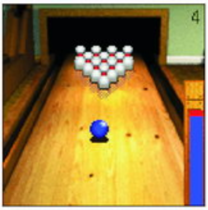

Azt gondolom, hogy a biliárd, a darts és a bowling, azaz a kocsmai sportok leginkább élőben élvezhetők. Ezeknek a játékoknak van egy sajátos atmoszférája, amit a képernyő nem tud visszaadni. A bowling is ebbe a csoportba tartozik: a játék élvezetéhez hozzátartozik a társaság, a guruló golyó hangja, ahogy finoman remeg a pálya, majd a végén nagyot csattanva repülnek szanaszét a bábuk. Szeretek bowlingozni, de nem a telefonomon.

Persze legyünk pozitívak, és nézzük elsőként a jó tulajdonságait a Bowling elnevezésű játéknak. A grafika az valóban szép, részletesen kidolgozott és sokkal inkább közelít a rajzolt grafikához, illetve a fotóhoz. Nálunk ezt a sportágat leginkább jól felszerelt, modern centrumokban lehet játszani, de más országokban ez a füstös kis kocsmák sportja. A mobiljáték ezt a hangulatot akarja visszaadni. A hangulat megvan, a grafika is megfelelő hozzá. Ami nekem nem tetszik, az a bábuk animációja. Amikor golyónk eltalálja őket, nem dőlnek el, hanem továbbra is állva maradnak.

Az irányítás nem bonyolult. Először válasszuk ki, honnan akarjuk elgurítani a golyónkat, majd állítsuk be a gurítás erejét és végül azt, hogy mennyire akarjuk megcsavarni. A játék nehézségét nem is ennek elsajátítása adja, hanem, hogy a megfelelő szögben, a megfelelő erővel találjuk el a bábukat. Sok gyakorlás szükséges ahhoz, hogy amikor már csak egy bábu van fent, akkor se remegjen meg a kezünk, és pontos gurítással minél több pontot szedjünk össze.

Fejlesztő: Handy Games
Platform: Nokia 3100, 3200, 3300, 3410, 3510i, 3650, 5100, 6100, 6220, 6310i, 6610, 6800, 7210, 7250i, 7650, 8910i, Siemens C55, C60, MC60, M50, M55, S55, SL55.
Letöltés: Telefor Kft.

GSMStúdió
06-70/565-5650

99 900 Ft
Nokia 6230
+postaköltség + ajándék mobilpánt
WWW.MOBILKOR.HU

Csak kényelmesen

Amióta internetezem, azóta izgat az on-line vásárlás, azaz hogy úgy rendelek meg valamit, hogy ki sem kell tennem a lábamat a szobámból, nem kell megküzdenem az eladók pillanatnyi szeszélyeivel, nincs szükség reklámszatyorra, amiben az „árut" végigvonszolom a 6-os villamoson, sőt, még a telefont sem kell felemelnem. Egyszóval nyugodtan vásárolhatok úgy, hogy egy árva lélekkel találkoznék vagy beszélnék.

Bár az internetes megrendelés mára már nagyon sok termékre és szolgáltatásra kiterjed, vannak jól elkülöníthető területek, már csak az időbeni megjelenésük miatt is. Az elsők között voltak a könyváruházak (az amazon.com az internetes kereskedelem és vásárlás szinonimájává vált), és a pizzánkhoz is hamar hozzájuthattunk a neten keresztül.

A .com üzletágak csúcsán (kidurranásuk előtt két nappal) a sikereken felbuzdulva még az olaszországi Ducati motorgyártó is készített olyan sportmotort, amelyet csak az Interneten keresztül lehetett megrendelni. A kényelmi szempontok mellett az internetes áruházak hátránya, hogy a vásárolni kívánt termékeket nem foghatjuk meg, amelyhez – valljuk be – a magyar ember különösen ragaszkodik. Az általános fogyasztási termékeket kínáló e.boltok mellett külön kategóriába lehetne sorolni a mobiltársaságok internetes áruházát is, elsősorban azért, mert főleg a saját ügyfélkörük kiszolgálására jött létre.

A három nagy magyarországi mobiltársaságot nézve ez azonban nem kis létszám, milliós nagyságrendet is elér. A rovatunkban most célba vett oldal a http://webshop.westel.hu, amely bár igazából az aranykártya-pontok levásárlását szorgalmazza, de egyszerű halandóként is böngészhetünk rajta. Akár így, akár úgy, regisztráció mindenképpen szükséges, és csak azután juthatunk a hőn áhított gyümölcshöz. A termékek skálája – mobilszolgáltató révén – elsősorban az ezzel kapcsolatos termékekre, szolgáltatásra koncentrál, de választhatunk különböző ajándéktárgyak, játékok, CD-lemezek és könyvek, órák, táskák és pénztárcák, valamint ruházati termékek közül.

Tulajdonképpen választanék is, he nem virítana ott mindegyiken a Westel embléma. A cég ellen ugyan semmi kifogásom nincs, de nem kívánok ingyen reklámfelület lenni, és hovatartozásomat sincs szándékomban ily módon közzétenni. A másik problémát számomra az jelentette, hogy az árak pontban vannak megadva, amit még akkor sem tudtam átszámítani, amikor az ügyfelük voltam. Mindegy, kiválasztottam a tréning alsót és továbbmentem, ám ekkor kiderült, hogy miért nem értem a pontokat: a termék csak westeles ügyfeleknek van fenntartva. Na jó, akkor marad a készülékvásárlás és előfizetés 24 hónapos hűségnyilatkozattal.

Ha már a Westel oldalát meglátogattam, elhatároztam, hogy a PannonGSM on-line vásárlási lehetőségét is megszemlélem. Irány a http://online.pannongsm.hu, lássuk a medvét. A regisztráció itt is szükséges, ugyanúgy meg kell adnom a felhasználó név és jelszó mellett a nevemet, postai és elektronikus címemet, telefonszámomat. Megvan! Irány a bolt, ahol kedvemre csemegézhetek. Illetve csak csemegézhetnék, ha beengedne az imént kapott nevemmel és jelszavammal, majd háromszori próbálkozás után közölte, hogy egy órán keresztül pihentessem magam, és csak utána próbálkozzam újra (be kellett volna írnom a felhasználói név elé a PNS szócskát – persze utólag már könnyű okosnak lenni). OK, én nagyon türelmes vagyok, nézzük akkor a készletet bejelentkezés nélkül. Sajna itt nincsenek csillogó ajándékok és pannonos esernyők, kizárólag előfizetéses és kártyás készülékek és tartozékok közül választhatunk.

A navigáció (hasonlóan a Westeléhez) itt is akadozott. Olyan, mintha csak egy egyenes mentén mozoghatnék, azt is csak előre, ha esetleg más menüpont

érdekel, vagy vissza szeretnék lépni, az oldal leáll és egyetlen kattintásra sem reagál. Ilyenkor bezárni a böngészőt, újra beírni a címet, a felhasználónevet és jelszót, végiglépkedni az új útvonalon (nem visszalépni!) és végül megrendelni a kiválasztott készüléket és tarifacsomagot. Tulajdonképpen egyszerű, csak sokáig tart. Persze azért van, ami egyből működik: lépjünk az oldal alján a „kérdések, problémák" elágazásra, máris felugrik az ugyfelszolgalat@pgsm.hu mailto hivatkozás, egyszóval mégsem maradhatok személytelen.

Mivel a harmadik nagy szolgáltatónak, a Vodafone-nak nincs (még) on-line vásárlási lehetősége, az utolsó webajánló egy nem a távközlésben szereplő oldal, a www.vebso.hu site lett. Az oldal abban egyedülálló, hogy nem kizárólag a saját termékeit forgalmazza. Hasonlít egy piactérre, ahol különböző árusok kínálják termékeiket.

Az on-line vásárlásokhoz – az utánvételhez elengedhetetlen pontos beazonosításhoz – regisztráció szükséges. Itt sincs másképp, viszont a regisztráció, egyben itt a belépés egy földi hálózat elektronikus kivetülése: a vebso a magyarországi Amway cég háztartási-, kozmetikai termékei és vitamin készítményei mellett olyan partner cég termékeit is kínálja, mint a Matáv, Axelero, Vodafone, JVC, vagy a Suzuki Ház stb. A széleskörű szolgáltatás és termékskála azonban nem csak az Amway hálózat tagja számára elérhetők, vendégként (ezáltal egyszerű vásárlóként) is be lehet lépni, egyetlen feltétellel, hogy ismerjük a hálózat valamely tagjának hatjegyű azonosítóját. Erre azért van szükség, mert a hálózat tagjainak a vendégek vásárlása is pontokat, a kereskedelmi rendszerük értelmében bonuszt ér.

A vásárlás egyszerűen működik, a kiválasztott terméket (termékeket) a kosárba teszem, majd megrendelem. Miután a vebso (a saját termékeit leszámítva) gyűjtőoldal teljesen különböző termékeket és szolgáltatásokat összefogva, érdemes elolvasni a kiválasztott árú vásárlási és házhozszállítási feltételeit. Egy JVC autórádió kiszállítása például Budapestre 1400 Ft-ba, míg vidékre 2000 Ft-ba kerül. Egy közel hetvenezer forintos készüléknél ez nem is tűnik soknak, viszont ha a Motorola P7389 mobilt rendeljük meg bruttó 70(!) forintért, az áru értékének sokszorosát kellene fizetnünk. Az oldal – az előzőekkel ellentétben – jól működik, nincsenek navigálási problémák, áttekinthető és gyors.

Az internetes vásárlás nemcsak kényelmes, de izgalmas dolog is. Vajon milyen a kiválasztott termék, mennyi idő alatt érkezik meg, mi van, ha nem tetszik vagy hibás? A vásárlóknak még meg kell szokniuk az arcnélküliséget, és azt, hogy a termékek nem kézzelfoghatók. Mindenesetre az on-line vásárlás igazából ott működik eredményesen, ahol van „földi" változata is.

Egységes támogatási program a Matávtól

Új támogatási programot indított márciusban a Matáv. A „Matáv hozzáad" elnevezésű programmal a telekommunikációs cég egységbe fogta társadalmi szerepvállalási tevékenységét. A példaértékű kezdeményezés célja, hogy a Matáv a civil szférának jutatott hozzájárulását strukturáltan, a leginkább rászorulóknak juttassa el.

A Matáv 2003-ban összességében mintegy 200 millió forintot juttatott a civil szférának. Az elmúlt három év során több mint 400 nonprofit szervezet fennmaradásához, illetve fejlődéséhez járult hozzá.

A „Matáv hozzáad" program területei:

„Az igazán fontos adományok"

Évi 110 millió forintos keretből valósulnak meg a nagyobb összegű pénzadományok, valamint az életmentő műszerek és berendezések beszerzéséhez adott támogatások. A „Matáv hozzáad" program támogatásával így nemrég korszerű, mobil lélegeztető géphez jutott az Országos Mentőszolgálat. A kétmillió forint értékű eszköz a kiemelten súlyos esetekhez kiérkező mentőorvosok munkáját segíti, gyermekek és felnőttek korszerű ellátására is alkalmas.

„Jótékony számok"

Az akció keretében, egy telefonhívással bárki segítheti rászoruló embertársait, vagy egy alapítvány működését. Az európai szinten is egyedülálló kezdeményezés, az 1788-as hívószámon elérhető Matáv Adományvonal, melyen keresztül az elmúlt másfél évben több mint 50 millió forintot gyűjtött össze és juttatott el a kiválasztott alapítványokhoz a cég. A Matáv és a TV2 között létrejött stratégiai együttműködés lehetővé teszi, hogy még több ember támogassa hívásonként 100 forinttal a kedvezményezett non-profit szervezet tevékenységét.

A 1771-es Matáv Jótékonysági Szám, valamint a 1749-es Árvízi Segélyvonal fennállása során 40 millió forintot fordítottak karitatív tevékenységekre.

Szabó Gyula, a „Matáv hozzáad" program vezetője és dr. Berente Ágnes, a XIII. kerületi Bázis Mentőállomás vezető főorvosa.

„Az igazán fontos beszélgetések"

A civil szféra számára egyedülálló lehetőséget jelent a Civil Díjcsomag, melynek keretében a Matáv az országon belül kezdeményezett vezetékes távközlési szolgáltatást átlagosan 30%-os kedvezménnyel nyújtja közhasznú alapítványoknak, egyesületeknek. A non-profit szervezetek az így megtakarított forintokat jótékony célokra fordíthatják A szolgáltatást az első évben 100 szervezet tudja igénybe venni. Az első száz kedvezményezett között megtalálható a Magyar Vöröskereszt, a Magyar Rákellenes Liga, a Magyar Vakok és Gyengénlátók Országos Szövetsége is. Az elmúlt évekhez hasonlóan a Matáv 2004-ben is jóváírja a telefonos lelkisegély-szolgálatok telefonforgalmi díját.

„A matávos hozzáad"

A „Matáv hozzáad" program keretében a Matáv lehetőséget teremt saját dolgozóinak is a jótékonyságra, a KEA (Kiegészített Egyéni Adományok) program keretében. Az elmúlt három év alatt közel 15 millió forint adományt kaptak a különböző non-profit szervezetek a Matáv munkatársainak jóvoltából. A munkatársak egyéni adományainak értéke az elmúlt évben mintegy 6 millió forintra tehető.

GSMStúdió
06-70/565-5650

44 900 Ft
Sony Ericsson Z200
+postaköltség + ajándék mobilpánt
WWW.MOBILKOR.HU

Fantasztikus JAVA játékok! Valódi játékélmény a mobilodon!

1. *Westel*, *Pannon* vagy *Vodafone* hálózatból küldd el a kiválasztott játék **kódját** a játéktól függően (800 Ft vagy 2x800 Ft + ÁFA) egyszer vagy kétszer egymásután SMS-ben a **06-90-629-888** számra! Példa: **MKGAME37443.** **2.** A válaszban megérkezett könyvjelzőre vagy hírszolgáltatói üzenetre rákattintva **WAP** felületen keresztül töltsd le a játékot. **3.** Mentsd el a letöltött játékot a telefonodba!

MKGAME32483
(2 db SMS)

Nokia 3100, 3200, 3300, 3510i, 3650, 5100, 6100, 6220, 6600, 6610, 6800, 7210, 7250i, 7650, 8910i, Nokia N-Gage.

MKGAME24133
(2 db SMS)

Nokia 3100, 3200, 3300, 3410, 3510i, 3650, 5100, 6100, 6220, 6310i, 6600, 6610, 6800, 7210, 7250i, 7650, 8910i, Nokia N-Gage, Sharp GX10i, Siemens C55, C60, MC60, M50, M55, S55, SL55, Sony Ericsson T610, Motorola T720i.

MKGAME29849
(2 db SMS)

Nokia 3100, 3200, 3300, 3410, 3510i, 3650, 5100, 6100, 6220, 6310i, 6600, 6610, 6800, 7210, 7250i, 7650, 8910i, Nokia N-Gage.

MKGAME24175
(2 db SMS)

Nokia 3100, 3200, 3300, 3510i, 3650, 5100, 6100, 6220, 6600, 6610, 6800, 7210, 7250i, 7650, 8910i, Nokia N-Gage, Sharp GX10i, Siemens C60, MC60, M55, S55, SL55.

MKGAME30903
(1 db SMS)

Nokia 3100, 3200, 3300, 3510i, 3650, 5100, 6100, 6220, 6600, 6610, 6800, 7210, 7250i, 7650, 8910i, Nokia N-Gage, Motorola T720i.

MKGAME24209
(2 db SMS)

Nokia 3100, 3200, 3300, 3410, 3510i, 3650, 5100, 6100, 6220, 6310i, 6600, 6610, 6800, 7210, 7250i, 7650, 8910i, Nokia N-Gage, Siemens C55, M50, Motorola T720i.

MKGAME24219
(2 db SMS)

Nokia 3100, 3200, 3300, 3410, 3510i, 3650, 5100, 6100, 6220, 6610, 6800, 7210, 7250i, 7650, 8910i, Nokia N-Gage, Sharp GX10i, Siemens C55, C60, MC60, M50, M55, S55, SL55.

MKGAME33673
(1 db SMS)

Nokia 3100, 3200, 3300, 3410, 3510i, 3650, 5100, 6100, 6220, 6310i, 6600, 6610, 6800, 7210, 7250i, 7650, 8910i, Nokia N-Gage, Sharp GX10i, Siemens C55, C60, MC60, M50, M55, S55, SL55, Sony Ericsson T610, Motorola T720i.

MKGAME34137
(1 db SMS)

Nokia 3100, 3200, 3300, 3410, 3510i, 3650, 5100, 6100, 6220, 6310i, 6600, 6610, 6800, 7210, 7250i, 7650, 8910i, Sharp GX10i, Siemens C55, C60, MC60, M50, M55, S55, SL55, Motorola T720i.

MKGAME34147
(1 db SMS)

Nokia 3100, 3200, 3300, 3410, 3510i, 3650, 5100, 6100, 6220, 6310i, 6600, 6610, 6800, 7210, 7250i, 7650, 8910i, Sharp GX10i, Siemens C60, MC60, M55, S55, SL55, Motorola T720i.

MKGAME39581
(2 db SMS)

Nokia 3100, 3200, 3300, 3510i, 3650, 5100, 6100, 6220, 6310i, 6610, 6800, 7210, 7250i, 7650, 8910i, Nokia N-Gage.

MKGAME39603
(1 db SMS)

Nokia 3100, 3200, 3300, 3510i, 3650, 5100, 6100, 6220, 6600, 6610, 6800, 7210, 7250i, 7650, 8910i, Nokia N-Gage, Sharp GX10i, Siemens C55.

WAP-PUSH alapon működő szolgáltatások (polifónikus csengőhangok, Java játékok) csak megfelelően beállított WAP eléréssel tölthetők le!
A beállítások teszteléséhez küldd el az MKTESZT kulcsszót a 20-9000-868 nem emeltdíjas SMS számra!
Ha az itt található tartalmat le tudod tölteni, akkor megfelelően működik a WAP előfizetésed.
Ha nem, akkor kérd mobilszolgáltatód segítségét a következő ingyenesen hívható ügyfélszolgálati telefonszámon:
Pannon 1741, Westel 1230, Vodafone 1270 Telefor Kft. Ügyfélszolgálat: 06-1-422-3490
Felhasználóink adatait a hatályos adatvédelmi előírásoknak megfelelően kezeljük. Bővebb információ: www.telefor.hu.

Nagy tudás kicsiben – Ericsson T68

Az első és egyben az utolsó. Ez a paradox megállapítás tökéletesen ráillik az Ericsson T68-ra. Első abban, hogy színes kijelzőt kapott, és egyike az utolsóknak az Ericsson készülékek sorában. Kicsi, kézreálló és mindent tud – csak a kamera hiányzik belőle.

Magyarországon elsőként a Pannon GSM mutatta be, majd szinte azonnal, pár napon belül a Westel kínálatában is megjelent az Ericsson telefonoktól némileg eltérő formavilággal rendelkező készülék. Színes kijelzőjét és tudását akkoriban még csak bámultuk, és nem is mertünk arra gondolni, hogy ez egyszer mindennapos lesz. Mikor is volt ez? Úgy kb. két éve. És ismét megállapíthatjuk, hogy szalad az idő.

Sok okos funkció

Az idő múlását a T68-al könnyedén nyomon követhetjük, hiszen a benne található multifunkciós szervezőnaptár segítségével órákra lebontva szervezhetjük életünket. A tárolt események kezdetéről hangjelzés figyelmeztet, ami nagyon hasznos, ha nem tudjuk észben tartani kötelezettségeinket. Persze telefonon bepötyögni adatokat nem éppen egyszerű dolog, ennek megkönnyítésére könnyedén szinkronizálhatjuk telónkat számítógépünk naptárával és címtárával, de a hálózati frissítés is támogatott.

Egyszerű megjelenés

Ha már a billentyűzetnél tartunk, térjünk ki a telefon külsejére. Megjelenésekor a T68 formavilága arra utalt, hogy az Ericsson tervezői egészen más irányvonalat szeretnének követni, mint korábban. Valljuk be, a frissítés már ráfért a svéd gyártó termékeire, melyek nem annyira az extravagáns, izgalmas formákról híresültek el. Azért a T68-tól se várjunk el különleges esztétikai élményt: a fémes előlap elegáns hatású, ugyanakkor a gumírozott hátlap inkább a strapabírásra utal. Ez utóbbi tulajdonságát volt szerencsém kipróbálni, és elmondhatom, az Ericsson T68 gyönyörűen ugrik hátraszaltót egy emelet magasságból, úgy, hogy szinte egy karcolás sem emlékeztet a nyaktörő mutatványra.

Az íves forma és a készülék mérete igazán kézreálló telefonná teszi a T68-ast, amelynek az is előnyére válik, hogy nem meredezik antenna a tetején. A telefonra jellemző még a szimmetrikus elrendezés: mindennek megtalálhatjuk a párját bal és jobb oldalon, még a készülék tetején világító LED-ek is tükörképei egymásnak. A billentyűzet elrendezése is rendben van, nekem csak a méretével volt gondom, de hát ez egy kis készülék, miért is várok tőle nagy, kényelmesen kezelhető gombokat. A középen található joystick viszont remekül működik.

Szolgáltatások tárháza

Miután kielemeztük a T68 formatervezési sajátságait, térjünk át a telefon nyújtotta szolgáltatások széles tárházára. Kérem szépen, a kis készülék 2001-es megjelenésekor olyan dolgokat tudott, amitől leesett az álunk, és amiket manapság már alapvetőnek tartunk egy telefon esetében. Hiába, sic transit gloria mundi (így múlik el a világ dicsősége). Kezdjük, mondjuk a menüvel. Nem ám egyszerű szöveges menüpontokról van itt szó, hanem rendes, ikonos kezelőfelületet kapunk, olyasmit, mint amit egy nagy amerikai cég operációs rendszere nyújt. Persze nem egér segítségével navigálhatunk, és az érintőképernyő is hiányzik, de a négyirányú joystick tökéletesen megfelel erre a feladatra.

Miután túltettük magunkat a színes kezelőfelület adta gyönyörteljes megrökönyödésen, nézzük meg, mit kínál szórakoztatásunkra a telefon. Kezdjük, mondjuk a hálózati lehetőségekkel. WAP-ozni akarunk? Nosza, tegyük ezt „kvázi" szélessávon, és szörföljünk GPRS-en. Persze az óvatos duhajok a GSM adatalapú átvitelt is választhatják, sőt kissé anakronisztikus módon még SMS-alapon is böngészhetjük a világhálót. Vajon van szolgáltató, aki ezt még támogatja?

Bluetooth és infra

Aki másfajta vezetéknélküli kapcsolatra vágyik, annak ott van a Bluetooth. A skandináv uralkodóról elnevezett technológia segítségével rövidtávú rádiós kapcsolatot építhetünk fel más Bluetooth készülékekkel, telefonokkal, számítógépekkel, headsettel és egyéb kiegészítőkkel. Amikor állandóra kapcsoljuk készülékünk Bluetooth elérhetőségét, arról a teló tetején lévő zöld LED folyamatos villogása tájékoztat, ami látványos ugyan, de lényegesen lerövidíti a készenléti időt. A Bluetooth használata egyébként rém egyszerű és sokkal kényelmesebb, mint az infra portok összelövése. Apropó infra, a készülék természetesen ezzel is rendelkezik, ahogy adatkábelen is szinkronizálhatjuk adatainkat a számítógépünkkel. Adatszinkron szempontjából is megfelelő a készülék,

kompatibilis az Outlookkal, de a SyncML-támogatásnak köszönhetően hálózaton keresztül számos egyéb alkalmazással, szerverrel léphetünk kapcsolatba. A T68 pozitív tulajdonságai közé tartozik a különböző Nokia formátumokkal való kompatibilitás is, így a két skandináv gyártó készüléke között megvalósult az, ami már régóta álom volt: az egyszerű névjegykártya csere.

Multimédiás tulajdonságok

Természetes, hogy egy színes kijelzős készülék multimédiás tulajdonságokkal is felszerelt, így küldhetünk és fogadhatunk is MMS-t – ez az állítás csak az újabb szoftverrel rendelkező telefonokra, illetve a T68i sorozatra igaz. Sajnos beépített kamera egyikben sincsen, de egy csatlakoztatható változat kapható hozzá. A CommuniCam MCA-20-as segítségével 640x480 pixel nagyságú és 24 bit színmélységű fotókat készíthetünk. Az MMS küldésénél csupán arra kell figyelni, hogy mérete ne haladja meg a 30 kb-ot, ennél nagyobb multimédiás üzenet ugyanis nem megy el.

A T68i már Sony Ericsson márkanévvel került a boltokba, és az elnevezés azonossága mellett szinte kívül-belül megegyezik a korábbi modellel. Első ránézésre ugyanaz a telefon, csak a színek változtak, illetve ha jobban belemélyedünk a készülék tudásába, láthatjuk, hogy egyedül a JAVA-támogatás az, ami pluszt jelent az i-nélküli modellhez képest. Persze a T68-ban is voltak játékok – sőt egy kis trükkel három elrejtett alkalmazás is előcsalogatható –, de a T68i-re már számos J2ME-játék tölthető le WAP-ról.

Mindkét készülék nagy tudással és kis méretekkel rendelkezik, így ideális társ azoknak, akik mobiljukat nem csak telefonálásra használják, de nem akarnak irodai alkalmazásokat futtatni rajtuk, és az is fontos, hogy a kütyü elférjen a zsebben. Ami hátrányként felróható a T68-nak, az a szoftver lassúsága: időnként sikerül túlmenni a menüben, mert a készülék lassan követi a billentyűzetet. Annak idején jóval százezer fölött volt az ára, szerencsére a használtpiacon most már ennél lényegesen olcsóbban is megszerezhető, de azért érdemes odafigyelni a teló állapotára, az a pár év nem mindegyik felett múlt el nyomtalanul.

Tátogok, hogy megértsd!

Jó példa a japánok leleményességére, hogy az egyik telefontársaság szájról olvasó telefont készített. A rendkívül okos kis kütyü az állkapocs mozgása alapján kódolja, mit akarunk mondani. A készülékben három érzékelő található. A zavartalan működéshez az elsőt a száj fölé, a másodikat oldalt, az arcra, a harmadikat pedig az áll alá kell helyezni.

A szenzorok a száj és az állkapocs mozgásából tudnak arra következtetni, mit is szeretnénk mondani. A készülék hanggá alakítja a jeleket, majd továbbítja azokat.

A fejlesztéssel nagy háttérzajú környezetben vagy olyan helyen is kommunikálhatunk, ahol egyébként zavarnánk a környezetünket: például színházban vagy moziban.

Tolvaj a CeBIT-en

A CeBIT számítástechnikai és telekommunikációs kiállítás látogatói között akadt egy enyveskezű is, aki csúnyán lebukott, miután ellopta a Siemens standjáról a speciális helymeghatározó technológiával rendelkező SX1 prototípust.

A német gyártó standján több olyan új technológiai megoldással ismerkedhettek meg az érdeklődők, melyeket a cég kutatólaboratóriumaiban jelenleg is fejlesztenek. Ezek közé tartozott az új helymeghatározó rendszer is, mely segít abban, hogy két mobilos egy zsúfolt helyen is egymásra találjon.

Nem ártana, ha a tolvajok tisztában lennének azzal, mit is tulajdonítanak el, ugyanis a CeBIT-en éppen a Siemens AGPS (Assisted GPS) technológiával felvértezett SX1-es okostelefonjának prototípusát nyúlták le, és nyilván nem sejtették mennyire okos… Amikor a gyártó munkatársai felfedezték a lopást, azon nyomban rejtett SMS üzeneteket kezdtek küldeni a készülékre. Az AGPS kompatibilis készülékek tulajdonosait a jövőben csak akkor lehet majd nyomon követni, ha előzőleg beleegyezésüket adják. Mivel esetünkben a CeBIT-es spéci SX1 csak egy prototípus volt, a mérnökök úgy tudtak kommunikálni a készülékkel, hogy ebből a mobilrabló semmit sem vett észre. Kiderült, hogy a mobil a Siemens standjától alig 40 méterre van, így a hannoveri rendőröknek könnyű dolguk volt, és azonnal letartóztatták az ügyetlen tolvajt.

Robbanó telefonok – ismét

Hongkong biztonságos városnak mondható – már ami a terrorizmust illeti. A dél-kelet ázsiai városban ugyanakkor nem vallási vagy eszmei fanatikusok robbantgatása okoz riadalmat mostanában, hanem egy-két életveszélyes és misztikus telefonrobbanás. A napokban például egy Nokia 3310-es pukkant szét egy gyanútlan telefonáló kezében.

„Éppen a főnökömet hívtam, hogy csak pár perces késéssel érek be a munkahelyemre, amikor megnyomtam a letesz gombot, és a készülék darabokra robbant." – nyilatkozta az áldozat, akinek szerencsére az ijedtségen kívül semmilyen baja nem esett. A finn gyártó képviselői azonnal felvették a kapcsolatot a helyi rendőrséggel, akik megerősítették, hogy valóban egy 3310-es telefonról van szó. Az elmúlt hónapokban történt hasonló esetek mindegyike utángyártott akkumulátor miatt történt. Ebben a legutóbbi esetben a vizsgálat még nem jutott el odáig, hogy ezt vagy ennek az ellenkezőjét bizonyítsák. Az ugyanakkor már kiderült, hogy a telefon tulajdonosa használtan vette a készüléket.

Mobiltelefon + légballon = művészet

Aki a fenti képletet nem érti, vagy némi ellenérzéssel fogadja, az látogasson el májusban Londonba, ahol egy rendhagyó interaktív perfomance tanúja lehet. A művészeti projekt keretében ezer héliummal töltött légballont engednek fel az égre, mindegyikben egy-egy mobiltelefonnal. A látogatók, akik egyben a műalkotás résztvevői is, felhívhatják a telefonokat, így az ég egyszer csak – telefoncsörgéssel – megszólal.

A Sky Ear projekt csupán egy éjszakán keresztül lesz látható Greenwich fölött, és a hangos eredmény mellett vizuális élményt is nyújt majd az odalátogatóknak; a ballonok ugyanis az elektromágneses sugárzásnak köszönhetően színt váltanak. A földünket körülvevő elektromágneses réteget a viharok, rádió- és televízióadások mellett a mobiltelefonok is módosítják, így a földön lévők telefonhívásaikkal nemcsak megszólaltatják az eget, hanem át is színezik azt.

Piromán telefonok

Három olajipari munkás sérült meg egy tűzben, ami egy texasi olajkúton pusztított. A sérültek szerencsére nincsenek életveszélyes állapotban, de maradandó sebesüléseket szenvedtek. A tűz nem emberi mulasztásnak köszönhető, okozója egy mobiltelefon volt.

Az első vizsgálatokat követően bebizonyosodott, hogy a szerencsétlenséget a telefon elektromos kisülése okozta, ami akkor történhetett, amikor a csörgő készüléket az egyik munkás megérintette. A szikra miatt a gázzal telített levegő berobbant, és kitört a tűzvész. Ez és számos korábbi eset arra hívja fel a szakemberek figyelmét, hogy olyan készülékeket tervezzenek, amelyek ilyen körülmények között is biztonságosan üzemeltethetők.

A Szentatya gondolatai 160 karakterben

II. János Pál pápa hajlott kora és rossz egészségi állapota ellenére kiváló szellemi állapotnak örvend. A világutazó egyházvezető konzervatív etikai és vallási felfogása ellenére a modern kor technológiáját is jól ismeri, és a katolikus egyház fel is használja azt hittérítő missziójában. Kevesen tudják, hogy a Vatikán büszkélkedhetett ez egyik első internetes portállal, és manapság a mobiltechnológiát is felhasználják evangelizációs célokra.

A hívők – és természetesen a nem vallásos előfizetők is – már napi SMS-ben kaphatnak eligazítást egyenesen Őszentségétől. A szolgáltatás keretében, amely egyelőre az Egyesült Királyságban, Olaszországban, Írországban, Máltán és ettől a hónaptól kezdve az Egyesült Államokban érhető el, naponta kaphatjuk meg a pápa egy-egy gondolatát 160 karakteres üzenetben. Az SMS-ek szövege a Szentatya eddigi írásaiból, prédikációiból és üzeneteiből származnak.

OLVASÓINK KÜLDTÉK

Mi lesz a medve és a búza keresztezéséből? Bundáskenyér.

Adj egy csókot. Amint tudom, visszaadom.

(Beküldőinket feltöltőkártyával ajándékoztuk meg.)

Szerencse (telefon)szám milliókért

Úgy tűnik, vannak emberek, akik bármit megtesznek azért, hogy szerencséjüket saját maguk irányítsák, vagy legalábbis azt hiszik, tehetnek bármit is azért, hogy befolyásolják sorsukat. A jóslás, az asztrológia és a különféle kabala-plüssállatkák értékesítése hatalmas üzletnek bizonyul, amiből most a telekommunikáció is kiveszi a saját részét. Történt ugyanis, hogy Sanghajban árverést rendeztek, melynek tárgya nem más, mint egy telefonszám volt. Az aukciót az Each.Net bonyolította le, ami Kína legnagyobb elektronikus kereskedelmi portálja.

Az árverésen a 135 8585 8585 számsorozat került kikiáltás alá. Számunkra első ránézésre ez csupán egy könnyen megjegyezhető telefonszám, ugyanakkor kínaiul kiejtve már érhető, miért is volt olyan nagy a kereslet iránta, hogy 70 licit után a győztes 9 millió yuant, azaz közel 220 millió forintot fizessen érte, ugyanis a számsorozat hangzása magyarra lefordítva körülbelül annyit tesz, hogy „legyek nagyon gazdag, gazdag, gazdag". Az aukciót szervezőknek mindenesetre bejött – ők sokat kerestek a szerencsés számon.

Mobilok a hűvösön

A Mobilkor egy korábbi számában már beszámoltunk arról, hogy Angliában miként csempészik be és tartják rejtve mobiljaikat a börtönben sínylődő rabok. Nos, a ködös Albionitól eltérő módon dolgoznak a fogva tartottak, illetve ismerőseik. Egy internetes portál utánajárt a dolgoknak, és kiderült, a magyarok sokkal rafináltabbak angol kollégáiknál. A XIX. századi betyártörténetek ihlethették azt a pár évvel ezelőtti megoldást, amikor is főtt sonkába rejtve igyekeztek bejuttatni a kapcsolattartás eszközét, a mobiltelefont. A számos alternatív megoldás mellett a legtutibbnak a cipőtalpba rejtés tűnik, de előfordul, hogy a hajba fonva kerül be a készülék – raszták előnyben.

Bent aztán már csak el kell rejteni, ami a mai kisméretű telefonokkal nem is olyan nehéz feladat. A rabok őrzői természetesen mindent megtesznek azért, hogy az ilyen csalafintaságokat felderítsék – többnyire sikeresen.

Virtuális egyház három dimenzióban

Virtuális egyházi szolgáltatás beindítását tervezi Ship of Fools (Bolondok hajója) szatirikus web-portálon Simon Jenkins május 11-től. A templomba kizárólag az Interneten keresztül lehet belépni, és ott háromdimenziós környezetben mozogva lehet részt venni az istentiszteleteken. A pap és a résztvevők rajzfilmfigurákhoz hasonlatos avatárokként jelennek meg a képernyőn. A site szerkesztője elmondta, egyelőre csak három hónapos, kísérleti működésben gondolkodnak, hiszen nem igazán tudják, miként is fog működni a dolog.

A www.ship-of-fools.com-on ezenkívül olvashatunk a tizenegyedik parancsolatról, Mel Gibson Passiójáról, és „istenes" ajándéktárgyakat is rendelhetünk.

GSM ABC

DECT: Digital Enhanced Cordless Telecommunications – Fejlett Digitális Vezetéknélküli Kommunikáció Az ETSI (Európai Távközlési Szabvány Intézet) által szabványosított vezeték nélküli rendszer, amely az egyéni és vállalati telekommunikációt és a csomagkapcsolt adatátvitelt is támogatja. Harmadik generációs (3G) szabványként kívánták bevezetni, az UMTS mellé.

MOBILKOR ábécé

Digitális Elemes Céges Traktor
Újratölthető AA-elemekkel működő digitális traktor. A benzin helyett 990 db ceruzaelemmel működik, az aktuális sebességet egy digitális kijelzőn digitális formában jelzi ki: 1/0, megy/nemmegy.

MOBILKOR-lelőhelyek

telekommunikációs boltok, ahol biztosan megtalálod lapunkat.

Brautel Gsm szaküzlet
1188 Budapest, Dózsa György u. 2.
Tel./fax: 294-6788, 20/943-0187
Pannon GSM viszonteladó
tartozékok, szervíz, adás-vétel,
új és használt telefonok

Oktogon Gsm
VI. ker. Teréz krt. 21. Oktogon üzletház
Tel.: 269-0232/109, 20/530-3443
Nyitva: h-p: 10-19, sz: 10-14

Nyugat Gsm
VI. ker. Teréz krt. 56.
Tel.: 332-3799, 70/290-7002
Nyitva: h-p: 10-19, sz: 10-14

Fortuna Gsm
Budapest, József krt. 44.
Tel./fax: 210-7442, 20/952-5184
www.fortunagsm.hu

City Gsm
Budapest, IX. Boráros tér 1.
Tel.: 215-5607, 20/342-9868

Gsm Studió
Budapest, Duna Plaza
Tel.: 70/565-5650
Nyitva: h-sz: 10-20.30, v: 10-17

Drégelyvár Gsm
Budapest, VII. ker. Thököly u. 76.
Tel.: 20/357-0372
Nyitva: h-p: 10-18, sz: 10-14.

vodafone

Vodafone üzletek:
Campona, Budapest XXII. Nagytétényi út 37-47.
Tel.: 424-3119 70/319-2003
Nyitva: h-v: 10-20,

Tesco Megapark, XX. Mártírok útja
Tel.:289-0670 70/319-2005
Nyitva: h-v: 9-21

Nordtel Kft. Budapest, XIX Üllői út 285.
Tel.: 280-5801, 70/319-9676
Nyitva: h-p: 9-18, sz:10-13
Sugár, XIV ker. Örs vezér tere 1.
Tel.: 273-0023, 70/319-2376
Nyitva: h-p: 9-20, sz: 9-17, v: 9-15,

Tesco, XIII. Váci út 185-191
Tel.: 412-0667, 70/319-9524
Nyitva: h-sz: 9-21, v: 9-20

XII. Alkotás u. 1/a
Tel.: 355-4191, 70/319-3965
Nyitva: h-sze: 10-18, cs: 12-18,
p: 10-18, szo: 10-13

XI.Bartók Béla 54.
Tel.: 279-1146, 70/319-8017
Nyitva: h-p: 10-18, sz:10-13

Giginet Kft. IX. Mester u. 13.
Tel.: 215-9071, 70/316-0171
Nyitva: h-p 9.30-17.30, sz: 9.30-13.30

IX Napfény u. 7.
Tel.: 348-0721, 70/319-9654, 70/555-8777
Nyitva: h-p: 10-18

CityPhone Kft. IX. Kálvin tér 7.
Tel.: 216-4269, 70/318-0052
Nyitva: h-p: 9-18, sz: 9-13

VI. Teréz krt. 37.
Tel.: 311-4022, 70/319-2522
Nyitva: h-p: 10-18, sz:10-13

Újpest-Központ IV István út 12.
Tel.: 272-0693, 70/319-2524
Nyitva: h-p: 10-18, sz: 9-12

II. Margit krt. 48.
Tel.: 201-0451, 70/319-2529
Nyitva: h-sze: 10-18, cs: 12-18,
p: 10-18 szo:10-13

Mit csináljunk, ha nincs térerő?

Bizony-bizony hiába hangoztatják a hazai szolgáltatók, hogy az országban már szinte 99%-os a mobilhálózat lefedettsége (vagy hamarosan ennyi lesz), mégis, elég gyakran találkozhatunk azzal a jelenséggel, hogy a telcsink bal oldalán levő sok kis függőleges izé, amik általában elérik a kijelző tetejét, sehol sincsenek.

Nos, azok a kis csíkok a térerőt jelzik, azaz minél kevesebb van belőlük, annál kisebb a tér és az erő. Ha épp olyan kültéri helyen vagyunk, ahol nincs egy vonalkánk se, akkor biztos azon a bizonyos lefedetlen 1%-nyi helyen állunk. Vagy ha az ország másik felében találkozunk a jelenséggel, akkor az a hely ugyancsak beleesik abba az 1%-ba (a szolgáltatók szerint). Az is előfordulhat, hogy amíg az egyik szolgáltatónak a térereje a maximumon van, addig a másiké épp a Bahamákon nyaral. Mit tegyél akkor, ha sehogy se tudsz telefonálni, mert nem akar megjönni a térerő?

Íme pár tipp:

- Hagyd el az atombunkert!
- Kapcsold be a telefont!
- Máskor ne hagyd a mosógépben!
- Szólj a földönkívülieknek, hogy vigyenek vissza!
- Tedd le a tv-távirányítót, és keresd meg azt a hasonló kinézetű izét, amin kijelző is van és néha csörög!
- Hívd fel az ügyfélszolgálatot és szólj, hogy nem tudsz telefonálni, mert nincs térerőd!

Ha a probléma nem olyan jellegű, mint a fentiekben vázoltak, akkor még van pár dolog, amit kipróbálhatsz:

- Menj el a helyi sámánhoz, hogy járjon térerőt erősítő táncot, és olvasson rá a telefonodra pár varázsigét!
- Cseréltesd le a mobilod antennáját egy jóval nagyobbra!
- Költözz adótorony mellé!

Ha ez utóbbit kéne tenned, de nem akarsz máshová költözni, akkor – ha minden kötél szakad – de csakis akkor… nos… még van egy végső megoldás, amit a következő számban fogok kivesézni: „Hogyan építsünk saját adótornyot?"

DaMaGepy

Oktogon GSM

VI. Teréz krt. 21 Oktogon üzletház, Tel.: 06/20/530-34-43, 06/1-269-02-32/109, **Nyitvatartás:** H-P: 10-19, SZ: 10-14, **Új és használt mobiltelefonok a legnagyobb választékban a legjobb árakon, garanciával!** Gyorsszervíz, ledezés!

Nyugat GSM

E hónapi akciónk:
Sony Ericsson Z200: 43.900.-, Samsung T500: 74.900.-

VI. Teréz krt. 56, Tel: 06/70/290-70-02, 06 /1-332-37-99, **Nyitvatartás:** H-P: 10-19, SZ: 10-14, **Gyári és utángyártott tartozékok. Használt készülék beszámítása. Használt készülékekre 20-90 nap szervíz garancia! Új készülékekre 6-12 hónapig terjedő teljes garancia!**

UNIÓS KÖRKÉP
BARANGOLÁS EURÓPÁBAN II.

MOBILTÖRTÉNELEM
ERICSSON

KÉSZÜLÉKBEÁLLÍTÁS
NOKIA 5100

»OBSERVER«

Május 14-től újra keress minket!

Főszerkesztő: a kiadó ügyvezetője. **Szerkesztők**: Gerván Péter, Pető Annamária, Sarkadi Beáta. **Fotó**: Forgony Márta. **Felelős kiadó**: Mobilkor Kft., **Cím**: 3530 Miskolc, Meggyesalja u. 4. **Tel./fax**: 06-46/508-900. **E-mail**: szerkesztoseg@mobilkor.hu. **Tördelés**: Mobilkor Kft. **Cím**: 3530 Miskolc, Meggyesalja u. 4. **Tel./fax**: 46/508-900. **Terjesztési felelős**: Telenews Kft. **Megjelenés**: minden második pénteken. **Lapzárta**: megjelenés előtti hét péntek 16 óra. **Hirdetésfelvétel**: 1122 Budapest, Magyar jakobinusok tere 4/b. **Telefon**: 06-1/489-0467; **Tel./fax**: 06-1/489-0468; **E-mail**: telenews@mobilkor.hu; ISSN 1785-1114. **Nyomtatás**: Comorn Kft. **Felelős vezető**: Bányai Péter

Orion Oktogon Kft.
Bp, Teréz krt. 24.
Nyitva tartás:
h-p: 9.30-18.30, sz: 9.30-13.30
Tel.: 269-5478

Gamaxnet Kft.
Campona
Bp, Nagytétényi út 37-45.
Nyitva tartás:
h-sz: 10.00-20.00
Tel.: 424-3444

BE-VA Chip Kft.
1201 Bp, Kossuth Lajos u. 31/b (Pesterzsébet)
Nyitva tartás: h-p: 9.00-18.00, sz: 9.00-14.00
Tel.: 287-8230

matáv Pont
Hivatalos partner

Előfizetéses ajánlatunk!

vodafone™

hivatalos partner

Magyarország legnépszerűbb mobilszolgáltatója mindig többet ad

* Vodafone Szuper előfizetéssel 3 éves hűségnyilatkozattal

További akcióinkról érdeklődj az alábbi értékesítési pontokon:

Budapest:

- II., Margit krt. 48. Tel.: 201-0451, 70/319-2529
- IV., István út 12. Tel.: 272-0693, 70/319-2524
- VI., Teréz krt. 37. Tel.: 311-4022, 70/319-2522
- IX., Kálvin tér 7. Tel.: 216-4269, 70/318-0052
- IX., Napfény u. 7. Tel.: 348-0721, 70/319-9654, 70/555-8777
- IX., Mester u. 13. Tel.: 215-9071, 70/316-0171
- XI., Bartók Béla út 54. Tel.: 279-1146, 70/319-8017
- XII., Alkotás út 1/A Tel.: 355-4191, 70/319-3965
- XIII., Váci út 178. (Duna Plaza fszt.) Tel.: 237-0447, 70/319-2002
- XIII., Váci út 185-191. (Tesco) Tel.: 412-0667, 70/319-9524
- XIV., Örs Vezér tere 1. (Sugár) Tel.: 273-0023, 70/319-2376
- XIX., Üllői út 285. Tel.: 280-5801, 70/319-9676
- XX., Mártírok útja 281. (Tesco) Tel.: 289-0670 70/319-2005
- XXII., Nagytétényi út 37-43. (Campona) Tel.: 424-3119, 70/319-2003

Budaörs:

- 2040, Kinizsi út 1-3. (Tesco) Tel.: 23/444-456, 70/319-2004

Szentendre:

- 2000, Dunakanyar krt. 12. Tel.: 26/505-805, 70/319-8067
  (a 11-es út mentén, a Postával szemben)

További feltételek megtekinthetők az Általános Szerződési Feltételekben, a Díjszabásban, az értékesítési pontokon és a www.vodafone.hu honlapon. További információ a Vodafone Ügyfélszolgálatán: 1270. A Vodafone Szuper előfizetés alapj-havidíja 3125 Ft, az opciós havidíj 2250 Ft. A Vodafone a 2003-as hivatalos értékesítési adatok alapján Magyarország legnépszerűbb mobilszolgáltatója.